

## Cabinet du PM Robert Bourassa



**No d'accèsion:** 1934.03 **Statut:** Collection permanente  
**Catégorie:** Peinture  
**Artiste:** Barré, Raoul  
**Titre:** *Au bord de la mer*  
**Année de prod:** 1911  
**Dimension:** 51 x 61 cm  
**Tech. d'expression:** Huile sur toile  
**Mention:** Achat



**No d'accèsion:** 1934.16 **Statut:** Collection permanente  
**Catégorie:** Peinture  
**Artiste:** Suzor-Coté, Marc-Aurèle de Foy  
**Titre:** *Scène d'automne*  
**Année de prod:** 1911  
**Dimension:** 61,8 x 87,2 cm  
**Tech. d'expression:** Huile sur toile  
**Mention:** Achat. Restauration effectuée par le Centre de conservation du Québec



**No d'accèsion:** 1934.101 **Statut:** Collection permanente  
**Catégorie:** Peinture  
**Artiste:** Caron, Paul  
**Titre:** *Vieil Hôtel Rasco, rue Saint-Paul à Montréal*  
**Année de prod:** 1929  
**Dimension:** 76,5 x 102,6 cm  
**Tech. d'expression:** Huile sur toile  
**Mention:** Acquisition en ou avant 1934



**No d'accèsion:** 1934.113 **Statut:** Collection permanente  
**Catégorie:** Peinture  
**Artiste:** Clapp, William Henry  
**Titre:** *Le Printemps*  
**Année de prod:** entre 1908 et 1915  
**Dimension:** 72,4 x 91,4 cm  
**Tech. d'expression:** Huile sur toile  
**Mention:** Achat



**No d'accèsion:** 1934.115 **Statut:** Collection permanente  
**Catégorie:** Peinture  
**Artiste:** Cullen, Maurice  
**Titre:** *Le Printemps, rivière Cachée*  
**Année de prod:** 1920  
**Dimension:** 61,7 x 82,2 cm  
**Tech. d'expression:** Huile sur toile  
**Mention:** Achat en 1920



**No d'accèsion:** 1934.259 **Statut:** Collection permanente  
**Catégorie:** Peinture  
**Artiste:** Krieghoff, Cornelius  
**Titre:** *Chasseur indien*  
**Année de prod:** 1858  
**Dimension:** 28,4 x 23,2 cm  
**Tech. d'expression:** Huile sur toile  
**Mention:** Acquisition en ou avant 1927 ?



**No d'accèsion:** 1934.269 **Statut:** Collection permanente  
**Catégorie:** Peinture  
**Artiste:** Lemieux, Jean Paul  
**Titre:** *Soleil d'après-midi*  
**Année de prod:** 1933  
**Dimension:** 76,7 x 86,7 cm  
**Tech. d'expression:** Huile sur toile  
**Mention:** Achat

## Cabinet du PM Robert Bourassa



**No d'accession:** 1934.465  
**Catégorie:** Peinture  
**Artiste:** Mount, Rita  
**Titre:** *Percé*  
**Année de prod:** vers 1923  
**Dimension:** 77 x 87,3 cm  
**Tech. d'expression:** Huile sur toile  
**Mention:** Achat en ou avant 1930. Restauration effectuée par le Centre de conservation du Québec

**Statut:** Collection permanente



**No d'accession:** 1934.571  
**Catégorie:** Peinture  
**Artiste:** Coburn, Frederick Simpson  
**Titre:** *Scène hivernale*  
**Année de prod:** 1929  
**Dimension:** 43,6 x 66,4 cm  
**Tech. d'expression:** Huile sur toile  
**Mention:** Achat en 1929

**Statut:** Collection permanente



**No d'accession:** 1934.754  
**Catégorie:** Peinture  
**Artiste:** Des Clayes, Berthe  
**Titre:** *Paysage d'automne*  
**Année de prod:** avant 1926  
**Dimension:** 54 x 74,3 cm  
**Tech. d'expression:** Huile sur toile  
**Mention:** Achat en 1926-1927

**Statut:** Collection permanente



**No d'accession:** 1936.37  
**Catégorie:** Peinture  
**Artiste:** Jackson, Alexander Young  
**Titre:** *Lac du Nord*  
**Année de prod:** vers 1923  
**Dimension:** 64,6 x 82 cm  
**Tech. d'expression:** Huile sur toile  
**Mention:** Achat

**Statut:** Collection permanente



**No d'accession:** 1937.03  
**Catégorie:** Peinture  
**Artiste:** Palardy, Jean  
**Titre:** *Les Bûcherons*  
**Année de prod:** 1936  
**Dimension:** 61,3 x 76,7 cm  
**Tech. d'expression:** Huile sur toile  
**Mention:** Achat

**Statut:** Collection permanente



**No d'accession:** 1937.19  
**Catégorie:** Peinture  
**Artiste:** Brymner, William  
**Titre:** *La Vallée Saint-François, île d'Orléans*  
**Année de prod:** 1903  
**Dimension:** 74 x 102,3 cm  
**Tech. d'expression:** Huile sur toile  
**Mention:** Achat. Restauration effectuée par le Centre de conservation du Québec

**Statut:** Collection permanente



**No d'accession:** 1937.24  
**Catégorie:** Peinture  
**Artiste:** Hébert, Adrien  
**Titre:** *Le Château Ramezay, Montréal*  
**Année de prod:** 1931  
**Dimension:** 69 x 59 cm  
**Tech. d'expression:** Huile sur toile  
**Mention:** Achat

**Statut:** Collection permanente

## Cabinet du PM Robert Bourassa



**No d'accèsion:** 1937.29 **Statut:** Collection permanente  
**Catégorie:** Peinture  
**Artiste:** Pilot, Robert Wakeham  
**Titre:** *Automne doré, Sillery*  
**Année de prod:** avant 1937  
**Dimension:** 40,3 x 62 cm  
**Tech. d'expression:** Huile sur toile  
**Mention:** Achat



**No d'accèsion:** 1938.12 **Statut:** Collection permanente  
**Catégorie:** Peinture  
**Artiste:** Duguay, Rodolphe  
**Titre:** *Printemps gris*  
**Année de prod:** 1931-1932  
**Dimension:** 46,3 x 61,8 cm  
**Tech. d'expression:** Huile sur toile  
**Mention:** Achat



**No d'accèsion:** 1938.68 **Statut:** Collection permanente  
**Catégorie:** Peinture  
**Artiste:** Hudon, Simone  
**Titre:** *Deux Barques*  
**Année de prod:** 1938  
**Dimension:** 53,8 x 64 cm  
**Tech. d'expression:** Huile sur toile  
**Mention:** Achat



**No d'accèsion:** 1940.99 **Statut:** Collection permanente  
**Catégorie:** Peinture  
**Artiste:** Hutchison, Frederick William  
**Titre:** *Saint-Siméon, Québec*  
**Année de prod:** 1939  
**Dimension:** 76,8 x 102,4 cm  
**Tech. d'expression:** Huile sur toile  
**Mention:** Achat



**No d'accèsion:** 1940.100 **Statut:** Collection permanente  
**Catégorie:** Peinture  
**Artiste:** Jack, Richard  
**Titre:** *Automne, Lac-des-Îles, Laurentides*  
**Année de prod:** 1940  
**Dimension:** 61 x 76 cm  
**Tech. d'expression:** Huile sur toile  
**Mention:** Achat



**No d'accèsion:** 1940.276 **Statut:** Collection permanente  
**Catégorie:** Peinture  
**Artiste:** Cullen, Maurice  
**Titre:** *Poudrerie, rue Craig, Montréal*  
**Année de prod:** 1912  
**Dimension:** 76,6 x 101,8 cm  
**Tech. d'expression:** Huile sur toile  
**Mention:** Achat



**No d'accèsion:** 1942.16R **Statut:** Collection permanente  
**Catégorie:** Peinture  
**Artiste:** Robinson, Albert Henry  
**Titre:** *L'Hiver à La Malbaie*  
**Année de prod:** 1926  
**Dimension:** 68,6 x 84,3 cm  
**Tech. d'expression:** Huile sur toile  
**Mention:** Achat



## Cabinet du PM Robert Bourassa



**No d'accèsion:** 1942.58 **Statut:** Collection permanente  
**Catégorie:** Peinture  
**Artiste:** Mount, Rita  
**Titre:** *Calme du soir à Newport, Gaspésie*  
**Année de prod:** 1932  
**Dimension:** 76,7 x 87 cm  
**Tech. d'expression:** Huile sur toile  
**Mention:** Achat



**No d'accèsion:** 1943.261 **Statut:** Collection permanente  
**Catégorie:** Peinture  
**Artiste:** Mount, Rita  
**Titre:** *Vent du nord, Petite-Rivière-au-Renard, Gaspésie*  
**Année de prod:** avant 1943  
**Dimension:** 61,3 x 81,7 cm  
**Tech. d'expression:** Huile sur toile  
**Mention:** Achat



**No d'accèsion:** 1944.107 **Statut:** Collection permanente  
**Catégorie:** Peinture  
**Artiste:** Hébert, Adrien  
**Titre:** *Vue de Québec du glacis de la Citadelle*  
**Année de prod:** 1937  
**Dimension:** 69 x 84,2 cm  
**Tech. d'expression:** Huile sur toile  
**Mention:** Achat



**No d'accèsion:** 1945.26 **Statut:** Collection permanente  
**Catégorie:** Peinture  
**Artiste:** Muhlstock, Louis  
**Titre:** *Sentier dans un sous-bois sur le mont Royal*  
**Année de prod:** 1944  
**Dimension:** 66 x 76,5 cm  
**Tech. d'expression:** Huile sur toile  
**Mention:** Achat



**No d'accèsion:** 1945.39 **Statut:** Collection permanente  
**Catégorie:** Peinture  
**Artiste:** Constantineau, Fleurimond  
**Titre:** *Hiver laurentien*  
**Année de prod:** 1945  
**Dimension:** 58,6 x 81,4 cm  
**Tech. d'expression:** Huile sur toile  
**Mention:** Achat



**No d'accèsion:** 1945.40 **Statut:** Collection permanente  
**Catégorie:** Peinture  
**Artiste:** Masson, Henri  
**Titre:** *Paysage d'été à Wakefield*  
**Année de prod:** 1944 ?  
**Dimension:** 56 x 66,5 cm  
**Tech. d'expression:** Huile sur toile  
**Mention:** Achat



**No d'accèsion:** 1947.144 **Statut:** Collection permanente  
**Catégorie:** Peinture  
**Artiste:** Johnstone, John Young  
**Titre:** *Le Soleil sur les voiles*  
**Année de prod:** entre 1910 et 1928  
**Dimension:** 40,3 x 56 cm  
**Tech. d'expression:** Huile sur toile  
**Mention:** Achat

## Cabinet du PM Robert Bourassa



**No d'accèsion:** 1947.164 **Statut:** Collection permanente  
**Catégorie:** Peinture  
**Artiste:** Bouchard, Lorne Holland  
**Titre:** *Première Neige, Cap-aux-Corbeaux*  
**Année de prod:** avant 1947  
**Dimension:** 50,8 x 66,5 cm  
**Tech. d'expression:** Huile sur panneau de fibre de bois  
**Mention:** Achat



**No d'accèsion:** 1947.165 **Statut:** Collection permanente  
**Catégorie:** Peinture  
**Artiste:** Bouchard, Lorne Holland  
**Titre:** *La Maison Gaul à Gaspé*  
**Année de prod:** avant 1947  
**Dimension:** 46,8 x 61,3 cm  
**Tech. d'expression:** Huile sur toile  
**Mention:** Achat



**No d'accèsion:** 1948.116 **Statut:** Collection permanente  
**Catégorie:** Peinture  
**Artiste:** Barnsley, James MacDonald  
**Titre:** *Bateaux sur la côte normande*  
**Année de prod:** 1887  
**Dimension:** 81,5 x 60 cm  
**Tech. d'expression:** Huile sur toile  
**Mention:** Achat



**No d'accèsion:** 1949.03 **Statut:** Collection permanente  
**Catégorie:** Peinture  
**Artiste:** Giunta, Joseph  
**Titre:** *Le Ruisseau, près de la Route Westminster, Montréal-Ouest, Québec*  
**Année de prod:** 1947  
**Dimension:** 60,3 x 76,2 cm  
**Tech. d'expression:** Huile sur panneau de fibre de bois  
**Mention:** Achat



**No d'accèsion:** 1949.89 **Statut:** Collection permanente  
**Catégorie:** Peinture  
**Artiste:** Richard, René  
**Titre:** *Retour de chasseurs à la Rivière George, Ungava*  
**Année de prod:** 1949  
**Dimension:** 73 x 80,5 cm  
**Tech. d'expression:** Huile sur panneau de fibre de bois  
**Mention:** Achat



**No d'accèsion:** 1949.95 **Statut:** Collection permanente  
**Catégorie:** Peinture  
**Artiste:** Robinson, Albert Henry  
**Titre:** *Soir d'hiver à Baie-Saint-Paul*  
**Année de prod:** 1933  
**Dimension:** 92,3 x 107,3 cm  
**Tech. d'expression:** Huile sur toile  
**Mention:** Achat



**No d'accèsion:** 1950.45 **Statut:** Collection permanente  
**Catégorie:** Peinture  
**Artiste:** Fortin, Marc-Aurèle  
**Titre:** *Automne canadien, Petite-Rivière Cachée de Sainte-Thérèse*  
**Année de prod:** 1918  
**Dimension:** 60,8 x 91,3 cm  
**Tech. d'expression:** Huile sur toile  
**Mention:** Achat

## Cabinet du PM Robert Bourassa



**No d'accèsion:** 1954.106 **Statut:** Collection permanente  
**Catégorie:** Peinture  
**Artiste:** Huot, Charles  
**Titre:** *La Traversée du fleuve en hiver*  
**Année de prod:** 1902 ?  
**Dimension:** 38,4 x 56,2 cm  
**Tech. d'expression:** Huile sur toile  
**Mention:** Achat



**No d'accèsion:** 1958.438 **Statut:** Collection permanente  
**Catégorie:** Peinture  
**Artiste:** Swartzman, Roslyn  
**Titre:** *La Venue de l'été*  
**Année de prod:** 1958  
**Dimension:** 60,8 x 91,4 cm  
**Tech. d'expression:** Huile sur panneau de fibre de bois  
**Mention:** Achat lors des Concours artistiques de la province de Québec (2e prix ex-aequo, peinture)



**No d'accèsion:** 1959.229 **Statut:** Collection permanente  
**Catégorie:** Peinture  
**Artiste:** Roberts, Goodridge  
**Titre:** *Montréal vu de l'avenue des Pins*  
**Année de prod:** 1953  
**Dimension:** 60,7 x 91,4 cm  
**Tech. d'expression:** Huile sur panneau de fibre de bois  
**Mention:** Achat



**No d'accèsion:** 1959.574 **Statut:** Collection permanente  
**Catégorie:** Peinture  
**Artiste:** Coburn, Frederick Simpson  
**Titre:** *À la sortie du chemin forestier*  
**Année de prod:** 1947  
**Dimension:** 61,3 x 91,6 cm  
**Tech. d'expression:** Huile sur toile  
**Mention:** Don de la succession de l'honorable Maurice Duplessis



**No d'accèsion:** 1959.586 **Statut:** Collection permanente  
**Catégorie:** Peinture  
**Artiste:** Coburn, Frederick Simpson  
**Titre:** *Symphonie hivernale*  
**Année de prod:** 1950  
**Dimension:** 38,5 x 51,2 cm  
**Tech. d'expression:** Huile sur toile  
**Mention:** Don de la succession de l'honorable Maurice Duplessis



**No d'accèsion:** 1959.592 **Statut:** Collection permanente  
**Catégorie:** Peinture  
**Artiste:** Inconnu, d'après Cornelius Krieghoff  
**Titre:** *Officier courtisant une jeune fille*  
**Année de prod:** entre 1870 et 1899  
**Dimension:** 34,6 x 28,2 cm  
**Tech. d'expression:** Huile sur toile  
**Mention:** Don de la succession de l'honorable Maurice Duplessis



**No d'accèsion:** 1959.625 **Statut:** Collection permanente  
**Catégorie:** Peinture  
**Artiste:** Perrigard, Hal Ross  
**Titre:** *La Bersimis*  
**Année de prod:** 1954  
**Dimension:** 51,5 x 61,5 cm  
**Tech. d'expression:** Huile sur panneau de fibre de bois  
**Mention:** Don de la succession de l'honorable Maurice Duplessis

## Cabinet du PM Robert Bourassa



**No d'accèsion:** 1964.125 **Statut:** Collection permanente  
**Catégorie:** Peinture  
**Artiste:** Dallaire, Jean  
**Titre:** *Prince Casimir*  
**Année de prod:** 1957  
**Dimension:** 182,3 x 91,4 cm  
**Tech. d'expression:** Huile sur panneau de fibre de bois  
**Mention:** Achat



**No d'accèsion:** 1966.33 **Statut:** Collection permanente  
**Catégorie:** Sculpture  
**Artiste:** Gervais, Léo  
**Titre:** *Boeuf*  
**Année de prod:** 1966  
**Dimension:** 17,8 x 37,3 x 14,6 cm  
**Tech. d'expression:** Bois teint  
**Mention:** Achat lors des Concours artistiques du Québec



**No d'accèsion:** 1967.290 **Statut:** Collection permanente  
**Catégorie:** Peinture  
**Artiste:** Richard, René  
**Titre:** *Scène de forêt*  
**Année de prod:** 1966  
**Dimension:** 104,2 x 122 cm  
**Tech. d'expression:** Huile sur panneau de fibre de bois  
**Mention:** Don de l'artiste



**No d'accèsion:** 1968.261 **Statut:** Collection permanente  
**Catégorie:** Peinture  
**Artiste:** Fortin, Marc-Aurèle  
**Titre:** *Paysage des Laurentides*  
**Année de prod:** 1919 ou avant  
**Dimension:** 61,7 x 97,2 cm  
**Tech. d'expression:** Huile sur toile  
**Mention:** Achat

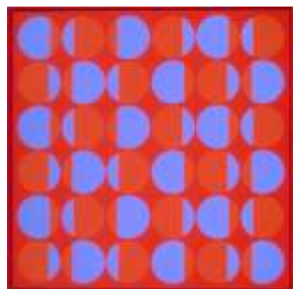

**No d'accèsion:** 1969.203 **Statut:** Collection permanente  
**Catégorie:** Peinture  
**Artiste:** Juneau, Denis  
**Titre:** *Bleu clair*  
**Année de prod:** 1967  
**Dimension:** 99 x 99 cm  
**Tech. d'expression:** Acrylique sur toile  
**Mention:** Achat



**No d'accèsion:** 1969.224 **Statut:** Collection permanente  
**Catégorie:** Estampe  
**Artiste:** Marion, Gilbert  
**Titre:** *Ligne rouge*  
**Année de prod:** 1967  
**Dimension:** 66,8 x 51,8 cm  
**Tech. d'expression:** Sérigraphie, 10/15  
**Mention:** Achat



**No d'accèsion:** 1969.342 **Statut:** Collection permanente  
**Catégorie:** Sculpture  
**Artiste:** Lorcini, Gino  
**Titre:** *Fugue A*  
**Année de prod:** 1968  
**Dimension:** 90,3 x 78,5 x 5 cm  
**Tech. d'expression:** Aluminium sur panneau de fibre de bois  
**Mention:** Achat lors des Concours artistiques du Québec



## Cabinet du PM Robert Bourassa

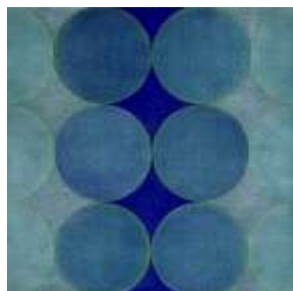

**No d'accèsion:** 1969.362 **Statut:** Collection permanente  
**Catégorie:** Peinture  
**Artiste:** Goulet, Claude  
**Titre:** *Ondine*  
**Année de prod:** 1969  
**Dimension:** 152,4 x 152 cm  
**Tech. d'expression:** Acrylique et sable sur toile  
**Mention:** Achat



**No d'accèsion:** 1970.243 **Statut:** Collection permanente  
**Catégorie:** Estampe  
**Artiste:** Lacroix, Richard  
**Titre:** *Variante V A*  
**Année de prod:** 1966  
**Dimension:** 65,1 x 50,2 cm (papier); 45,8 x 45,8 cm (image)  
**Tech. d'expression:** Sérigraphie, 5/20  
**Mention:** Don du ministère de l'Éducation du Québec



**No d'accèsion:** 1970.271 **Statut:** Collection permanente  
**Catégorie:** Peinture  
**Artiste:** Gervais, Lise  
**Titre:** *Plus d'une prouesse au Québec*  
**Année de prod:** 1964  
**Dimension:** 152,6 x 122,6 cm  
**Tech. d'expression:** Huile sur toile  
**Mention:** Don du ministère de l'Éducation du Québec



**No d'accèsion:** 1970.526 **Statut:** Collection permanente  
**Catégorie:** Peinture  
**Artiste:** Lyman, John  
**Titre:** *Promenade en montagne*  
**Année de prod:** 1952  
**Dimension:** 52,8 x 76 cm  
**Tech. d'expression:** Huile sur toile  
**Mention:** Don de la succession de madame John Lyman



**No d'accèsion:** 1970.529 **Statut:** Collection permanente  
**Catégorie:** Peinture  
**Artiste:** Lyman, John  
**Titre:** *Paysage North Hatley II*  
**Année de prod:** 1950 ?  
**Dimension:** 65,7 x 75,8 cm  
**Tech. d'expression:** Huile sur toile  
**Mention:** Don de la succession de madame John Lyman



**No d'accèsion:** 1970.532 **Statut:** Collection permanente  
**Catégorie:** Peinture  
**Artiste:** Lyman, John  
**Titre:** *Yachts, North Hatley*  
**Année de prod:** 1955  
**Dimension:** 41 x 50 cm  
**Tech. d'expression:** Huile sur bois  
**Mention:** Don de la succession de madame John Lyman



**No d'accèsion:** 1971.22 **Statut:** Collection permanente  
**Catégorie:** Estampe  
**Artiste:** Boisvert, Gilles  
**Titre:** *Midi*  
**Année de prod:** 1966  
**Dimension:** 65,5 x 50,8 cm  
**Tech. d'expression:** Sérigraphie, 8/75  
**Mention:** Achat



## Cabinet du PM Robert Bourassa



**No d'accession:** 1971.48 **Statut:** Collection permanente  
**Catégorie:** Estampe  
**Artiste:** Steinhouse, Tobie  
**Titre:** *Réverbations*  
**Année de prod:** vers 1965  
**Dimension:** 64,5 x 49,5 cm  
**Tech. d'expression:** Eau-forte, 21/75  
**Mention:** Achat

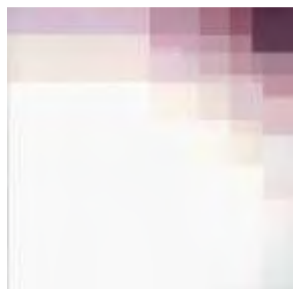

**No d'accession:** 1972.145 **Statut:** Collection permanente  
**Catégorie:** Peinture  
**Artiste:** Girard, Claude  
**Titre:** *Fields*  
**Année de prod:** 1970  
**Dimension:** 122 x 122 cm  
**Tech. d'expression:** Acrylique sur toile  
**Mention:** Acquis lors de l'exposition des Créateurs du Québec en 1971

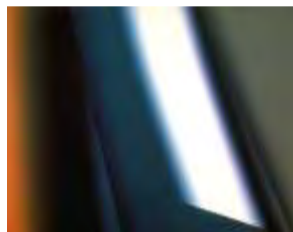

**No d'accession:** 1973.401 **Statut:** Collection permanente  
**Catégorie:** Peinture  
**Artiste:** Jaque, Louis  
**Titre:** *Sans titre*  
**Année de prod:** 1973  
**Dimension:** 130 x 162,2 cm  
**Tech. d'expression:** Huile sur toile  
**Mention:** Achat



**No d'accession:** 1977.106 **Statut:** Collection permanente  
**Catégorie:** Peinture  
**Artiste:** Richard, René  
**Titre:** *Paysage de Charlevoix*  
**Année de prod:** vers 1935  
**Dimension:** 45,4 x 60,6 cm  
**Tech. d'expression:** Huile sur panneau de fibre de bois  
**Mention:** Achat

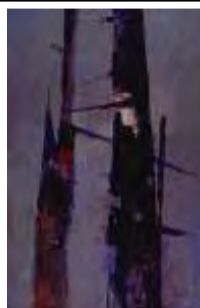

**No d'accession:** 1977.389 **Statut:** Collection permanente  
**Catégorie:** Peinture  
**Artiste:** Lasnier, Raymond  
**Titre:** *Composition marine*  
**Année de prod:** 1964  
**Dimension:** 91 x 60,3 cm  
**Tech. d'expression:** Huile sur panneau de fibre de bois  
**Mention:** Achat



**No d'accession:** 1977.446 **Statut:** Collection permanente  
**Catégorie:** Peinture  
**Artiste:** East, Benoît  
**Titre:** *Paysage des Cantons-de-l'Est*  
**Année de prod:** 1977  
**Dimension:** 58,4 x 111,6 cm  
**Tech. d'expression:** Huile sur toile  
**Mention:** Achat



**No d'accession:** 1977.447 **Statut:** Collection permanente  
**Catégorie:** Peinture  
**Artiste:** East, Benoît  
**Titre:** *L'Atelier de l'École des beaux-arts de Québec*  
**Année de prod:** 1976  
**Dimension:** 97,2 x 67,7 cm  
**Tech. d'expression:** Huile sur toile  
**Mention:** Achat

## Cabinet du PM Robert Bourassa



**No d'accèsion:** 1977.453 **Statut:** Collection permanente  
**Catégorie:** Peinture  
**Artiste:** Poirier, Narcisse  
**Titre:** *Paysage d'hiver, rivière à Piedmont*  
**Année de prod:** 1930 ?  
**Dimension:** 37,3 x 29,6 cm  
**Tech. d'expression:** Huile sur toile  
**Mention:** Achat



**No d'accèsion:** 1978.42 **Statut:** Collection permanente  
**Catégorie:** Peinture  
**Artiste:** Franchère, Joseph-Charles  
**Titre:** *Pastorale*  
**Année de prod:** vers 1910  
**Dimension:** 57 x 76,6 cm  
**Tech. d'expression:** Huile sur toile  
**Mention:** Achat



**No d'accèsion:** 1978.46 **Statut:** Collection permanente  
**Catégorie:** Peinture  
**Artiste:** Franchère, Joseph-Charles  
**Titre:** *Paysage, début du jour*  
**Année de prod:** vers 1900  
**Dimension:** 45,5 x 63,6 cm  
**Tech. d'expression:** Huile sur toile  
**Mention:** Achat



**No d'accèsion:** 1978.50 **Statut:** Collection permanente  
**Catégorie:** Peinture  
**Artiste:** Gagnon, Clarence  
**Titre:** *Scène d'automne, Baie-Saint-Paul*  
**Année de prod:** 1908  
**Dimension:** 38,4 x 51 cm  
**Tech. d'expression:** Huile sur toile  
**Mention:** Achat



**No d'accèsion:** 1978.51 **Statut:** Collection permanente  
**Catégorie:** Peinture  
**Artiste:** Way, Charles Jones  
**Titre:** *Cap-à-l'Aigle*  
**Année de prod:** probablement 1899  
**Dimension:** 39,4 x 52,5 cm  
**Tech. d'expression:** Huile sur toile  
**Mention:** Achat



**No d'accèsion:** 1978.94 **Statut:** Collection permanente  
**Catégorie:** Peinture  
**Artiste:** Roberts, Goodridge  
**Titre:** *Coteau à l'automne, près de Calumet, P.Q.*  
**Année de prod:** 1958 ?  
**Dimension:** 81,3 x 122 cm  
**Tech. d'expression:** Huile sur aggloméré  
**Mention:** Achat



**No d'accèsion:** 1978.95 **Statut:** Collection permanente  
**Catégorie:** Peinture  
**Artiste:** Pilot, Robert Wakeham  
**Titre:** *Haute-Ville, Québec*  
**Année de prod:** vers 1961  
**Dimension:** 71,3 x 56 cm  
**Tech. d'expression:** Huile sur toile  
**Mention:** Achat

## Cabinet du PM Robert Bourassa



**No d'accèsion:** 1978.345 **Statut:** Collection permanente  
**Catégorie:** Peinture  
**Artiste:** Muhlstock, Louis  
**Titre:** *Été sur le mont Royal*  
**Année de prod:** 1944 ?  
**Dimension:** 77 x 66,2 cm  
**Tech. d'expression:** Huile sur toile  
**Mention:** Achat



**No d'accèsion:** 1978.475 **Statut:** Collection permanente  
**Catégorie:** Peinture  
**Artiste:** Lemieux, Jean Paul  
**Titre:** *L'Adieu*  
**Année de prod:** vers 1968  
**Dimension:** 36,5 x 110,3 cm  
**Tech. d'expression:** Huile sur toile  
**Mention:** Don du ministère des Affaires intergouvernementales canadiennes



**No d'accèsion:** 1979.148 **Statut:** Collection permanente  
**Catégorie:** Peinture  
**Artiste:** Johnstone, John Young  
**Titre:** *Le Marché Bonsecours au crépuscule*  
**Année de prod:** 1910 ?  
**Dimension:** 59 x 84,5 cm  
**Tech. d'expression:** Huile sur toile  
**Mention:** Achat



**No d'accèsion:** 1979.149 **Statut:** Collection permanente  
**Catégorie:** Peinture  
**Artiste:** Hébert, Adrien  
**Titre:** *Place Jacques-Cartier, Montréal*  
**Année de prod:** 1934 ?  
**Dimension:** 76,6 x 76,6 cm  
**Tech. d'expression:** Huile sur toile  
**Mention:** Achat



**No d'accèsion:** 1979.154 **Statut:** Collection permanente  
**Catégorie:** Peinture  
**Artiste:** Lemieux, Jean Paul  
**Titre:** *Paysage de Charlevoix*  
**Année de prod:** 1935  
**Dimension:** 61,4 x 79,4 cm  
**Tech. d'expression:** Huile sur toile  
**Mention:** Don de John Murdock



**No d'accèsion:** 1980.02 **Statut:** Collection permanente  
**Catégorie:** Peinture  
**Artiste:** Reid, Lillian  
**Titre:** *Les Pays-d'en-Haut*  
**Année de prod:** 1975  
**Dimension:** 61 x 76,5 cm  
**Tech. d'expression:** Huile sur toile  
**Mention:** Don du ministère des Affaires culturelles du Québec



**No d'accèsion:** 1981.47 **Statut:** Collection permanente  
**Catégorie:** Peinture  
**Artiste:** Suzor-Coté, Marc-Aurèle de Foy  
**Titre:** *Dégel d'avril à Arthabaska*  
**Année de prod:** 1919 ?  
**Dimension:** 73,3 x 93,2 cm  
**Tech. d'expression:** Huile sur toile  
**Mention:** Achat. Restauration effectuée par le Centre de conservation du Québec

## Cabinet du PM Robert Bourassa



**No d'accèsion:** 1981.48 **Statut:** Collection permanente  
**Catégorie:** Peinture  
**Artiste:** Fortin, Marc-Aurèle  
**Titre:** *Paysage, L'Anse-aux-Gascons*  
**Année de prod:** entre 1941 et 1945  
**Dimension:** 89,5 x 102,8 cm  
**Tech. d'expression:** Huile sur toile  
**Mention:** Achat



**No d'accèsion:** 1983.02 **Statut:** Collection permanente  
**Catégorie:** Peinture  
**Artiste:** Fortin, Marc-Aurèle  
**Titre:** *Bord de route, Sainte-Rose*  
**Année de prod:** vers 1945  
**Dimension:** 122 x 99 cm  
**Tech. d'expression:** Huile sur panneau de fibre de bois  
**Mention:** Don de Jack Klein



**No d'accèsion:** 1983.40 **Statut:** Collection permanente  
**Catégorie:** Peinture  
**Artiste:** Poirier, Jacques  
**Titre:** *L'Éclaircie, Saguenay*  
**Année de prod:** 1983  
**Dimension:** 76 x 91,4 cm  
**Tech. d'expression:** Huile sur toile  
**Mention:** Don du ministère de l'Éducation du Québec



**No d'accèsion:** 1984.53 **Statut:** Collection permanente  
**Catégorie:** Peinture  
**Artiste:** Bruneau, Kittie  
**Titre:** *Les Bonnes Femmes*  
**Année de prod:** 1977  
**Dimension:** 139,7 x 125 cm  
**Tech. d'expression:** Acrylique sur toile  
**Mention:** Don de Shonn Bidner



**No d'accèsion:** CP.1983.153 **Statut:** Collection de prêt...  
**Catégorie:** Sculpture  
**Artiste:** Brandl, Eva  
**Titre:** *Sans titre n° 7, de la série «Channel»*  
**Année de prod:** 1983  
**Dimension:** 89 x 55 x 4,5 cm  
**Tech. d'expression:** Acier inoxydable, ardoise, bois et graphite  
**Mention:** Achat pour la collection Prêt d'œuvres d'art du Musée national des beaux-arts du Québec



**No d'accèsion:** CP.1983.236 **Statut:** Collection de prêt...  
**Catégorie:** Estampe  
**Artiste:** Leclerc, Clément  
**Titre:** *Bandes horizontales I*  
**Année de prod:** 1980  
**Dimension:** 70 x 83 cm (oeuvre); 71 x 83 cm (avec cadre)  
**Tech. d'expression:** Sérigraphie, 8/14  
**Mention:** Achat pour la collection Prêt d'œuvres d'art du Musée national des beaux-arts du Québec



**No d'accèsion:** CP.1984.53 **Statut:** Collection de prêt...  
**Catégorie:** Photographie  
**Artiste:** Duchow, David  
**Titre:** *Near Tropic, Utah*  
**Année de prod:** 1982  
**Dimension:** 32 x 48 cm  
**Tech. d'expression:** Cibachrome  
**Mention:** Achat pour la collection Prêt d'œuvres d'art du Musée national des beaux-arts du Québec



## Cabinet du PM Robert Bourassa



**No d'accèsion:** CP.1984.85  
**Catégorie:** Photographie  
**Artiste:** Laliberté, Robert  
**Titre:** *Réflexe*  
**Année de prod:** 1983  
**Dimension:** 23 x 32 cm  
**Tech. d'expression:** Épreuve à la gélatine argentique  
**Mention:** Achat pour la collection Prêt d'œuvres d'art du Musée national des beaux-arts du Québec



**No d'accèsion:** CP.1984.89  
**Catégorie:** Dessin  
**Artiste:** Langevin, Guy  
**Titre:** *Les Souffrances de l'intolérable*  
**Année de prod:** 1984  
**Dimension:** 101 x 136 cm  
**Tech. d'expression:** Mine de plomb, pastel et acrylique sur papier  
**Mention:** Achat pour la collection Prêt d'œuvres d'art du Musée national des beaux-arts du Québec



**No d'accèsion:** CP.1985.114  
**Catégorie:** Sculpture  
**Artiste:** Brillant, Jean  
**Titre:** *Instance de divorce*  
**Année de prod:** 1984  
**Dimension:** 78 x 69 x 22 cm  
**Tech. d'expression:** Pierre et câble d'acier  
**Mention:** Achat pour la collection Prêt d'œuvres d'art du Musée national des beaux-arts du Québec



**No d'accèsion:** CP.1986.02  
**Catégorie:** Textile  
**Artiste:** Reusch, Kina  
**Titre:** *La Traversée de la nuit*  
**Année de prod:** 1981  
**Dimension:** 155 x 139 cm  
**Tech. d'expression:** Haute lisse  
**Mention:** Achat pour la collection Prêt d'œuvres d'art du Musée national des beaux-arts du Québec



**No d'accèsion:** CP.1986.41  
**Catégorie:** Dessin  
**Artiste:** Grisé, Suzanne  
**Titre:** *Épreuve florentine*  
**Année de prod:** 1986  
**Dimension:** 76,5 x 169,5 cm (oeuvre)  
**Tech. d'expression:** Huile et pastel à l'huile sur papier  
**Mention:** Achat pour la collection Prêt d'œuvres d'art du Musée national des beaux-arts du Québec



**No d'accèsion:** CP.1986.78  
**Catégorie:** Sculpture  
**Artiste:** Huet, Jacques  
**Titre:** *Variation n° 3*  
**Année de prod:** 1981  
**Dimension:** 15 x 36,5 x 24,7 cm  
**Tech. d'expression:** Bronze  
**Mention:** Achat pour la collection Prêt d'œuvres d'art du Musée national des beaux-arts du Québec



**No d'accèsion:** CP.1989.16  
**Catégorie:** Peinture  
**Artiste:** Racine, Ross  
**Titre:** *Neuf*  
**Année de prod:** 1988  
**Dimension:** 149 x 108,7 cm  
**Tech. d'expression:** Acrylique sur toile  
**Mention:** Achat pour la collection Prêt d'œuvres d'art du Musée national des beaux-arts du Québec

## Cabinet du PM Robert Bourassa

---



**No d'accession:** CP.1989.43 **Statut:** Collection de prêt...  
**Catégorie:** Photographie  
**Artiste:** Laliberté, Robert  
**Titre:** *Contemplation du temps qui passe*  
**Année de prod:** 1984  
**Dimension:** 27,5 x 37,8 cm (oeuvre); 45,1 x 52,7 cm (avec cadre)  
**Tech. d'expression:** Épreuve à la gélatine argentique, 2/20  
**Mention:** Achat pour la collection Prêt d'œuvres d'art du Musée national des beaux-arts du Québec

---



**No d'accession:** FAUX.1959.575 **Statut:** Hors collection  
**Catégorie:** Peinture  
**Artiste:** Coburn, Frederick Simpson  
**Titre:** *Au sommet de la colline*  
**Année de prod:** 1947  
**Dimension:** 63,8 x 81,3 cm  
**Tech. d'expression:** Huile sur toile  
**Mention:** Don de la succession de l'honorable Maurice Duplessis (cette œuvre ne devrait pas être ni diffusée, ni reproduite)

---

## Cabinet du PM Bernard Landry



**No d'accession:** 1934.101 **Statut:** Collection permanente  
**Catégorie:** Peinture  
**Artiste:** Caron, Paul  
**Titre:** *Vieil Hôtel Rasco, rue Saint-Paul à Montréal*  
**Année de prod:** 1929  
**Dimension:** 76,5 x 102,6 cm  
**Tech. d'expression:** Huile sur toile  
**Mention:** Acquisition en ou avant 1934



**No d'accession:** 1934.113 **Statut:** Collection permanente  
**Catégorie:** Peinture  
**Artiste:** Clapp, William Henry  
**Titre:** *Le Printemps*  
**Année de prod:** entre 1908 et 1915  
**Dimension:** 72,4 x 91,4 cm  
**Tech. d'expression:** Huile sur toile  
**Mention:** Achat



**No d'accession:** 1934.117 **Statut:** Collection permanente  
**Catégorie:** Peinture  
**Artiste:** Belle, Charles de  
**Titre:** *Les Orphelines*  
**Année de prod:** vers 1922  
**Dimension:** 71,7 x 90 cm  
**Tech. d'expression:** Huile sur toile  
**Mention:** Achat entre 1923 et 1926



**No d'accession:** 1934.269 **Statut:** Collection permanente  
**Catégorie:** Peinture  
**Artiste:** Lemieux, Jean Paul  
**Titre:** *Soleil d'après-midi*  
**Année de prod:** 1933  
**Dimension:** 76,7 x 86,7 cm  
**Tech. d'expression:** Huile sur toile  
**Mention:** Achat



**No d'accession:** 1934.291 **Statut:** Collection permanente  
**Catégorie:** Sculpture  
**Artiste:** Laliberté, Alfred  
**Titre:** *Les Maquignons, de la série Métiers, coutumes et légendes d'autrefois*  
**Année de prod:** entre 1927 et 1931  
**Dimension:** 31,3 x 54,4 x 34,5 cm  
**Tech. d'expression:** Bronze  
**Mention:** Achat en 1933



**No d'accession:** 1934.335 **Statut:** Collection permanente  
**Catégorie:** Sculpture  
**Artiste:** Laliberté, Alfred  
**Titre:** *Le député arrivant à Québec, de la série Métiers, coutumes et légendes d'autrefois*  
**Année de prod:** entre 1927 et 1931  
**Dimension:** 57 x 28 x 23,5 cm  
**Tech. d'expression:** Bronze  
**Mention:** Achat en 1933



**No d'accession:** 1938.12 **Statut:** Collection permanente  
**Catégorie:** Peinture  
**Artiste:** Duguay, Rodolphe  
**Titre:** *Printemps gris*  
**Année de prod:** 1931-1932  
**Dimension:** 46,3 x 61,8 cm  
**Tech. d'expression:** Huile sur toile  
**Mention:** Achat

## Cabinet du PM Bernard Landry



**No d'accèsion:** 1938.13  
**Catégorie:** Peinture  
**Artiste:** Duguay, Rodolphe  
**Titre:** *Arbres en fleurs*  
**Année de prod:** 1938  
**Dimension:** 82 x 101 cm  
**Tech. d'expression:** Huile sur toile  
**Mention:** Achat

**Statut:** Collection permanente



**No d'accèsion:** 1938.68  
**Catégorie:** Peinture  
**Artiste:** Hudon, Simone  
**Titre:** *Deux Barques*  
**Année de prod:** 1938  
**Dimension:** 53,8 x 64 cm  
**Tech. d'expression:** Huile sur toile  
**Mention:** Achat

**Statut:** Collection permanente



**No d'accèsion:** 1939.44  
**Catégorie:** Peinture  
**Artiste:** Cosgrove, Stanley  
**Titre:** *L'Automne*  
**Année de prod:** 1939  
**Dimension:** 50,5 x 68,5 cm  
**Tech. d'expression:** Huile sur panneau de fibre de bois  
**Mention:** Achat

**Statut:** Collection permanente



**No d'accèsion:** 1940.99  
**Catégorie:** Peinture  
**Artiste:** Hutchison, Frederick William  
**Titre:** *Saint-Siméon, Québec*  
**Année de prod:** 1939  
**Dimension:** 76,8 x 102,4 cm  
**Tech. d'expression:** Huile sur toile  
**Mention:** Achat

**Statut:** Collection permanente



**No d'accèsion:** 1941.52  
**Catégorie:** Peinture  
**Artiste:** Hoyt, Edith  
**Titre:** *The Ice Bridge at Ste Pétronille, I.O.*  
**Année de prod:** 1941  
**Dimension:** 36,2 x 46,3 cm  
**Tech. d'expression:** Huile sur toile  
**Mention:** Achat

**Statut:** Collection permanente



**No d'accèsion:** 1941.53  
**Catégorie:** Peinture  
**Artiste:** Hoyt, Edith  
**Titre:** *Winter Scene Ste Pétronille, I.O.*  
**Année de prod:** 1941  
**Dimension:** 35,2 x 46 cm  
**Tech. d'expression:** Huile sur toile  
**Mention:** Achat

**Statut:** Collection permanente



**No d'accèsion:** 1942.16R  
**Catégorie:** Peinture  
**Artiste:** Robinson, Albert Henry  
**Titre:** *L'Hiver à La Malbaie*  
**Année de prod:** 1926  
**Dimension:** 68,6 x 84,3 cm  
**Tech. d'expression:** Huile sur toile  
**Mention:** Achat

**Statut:** Collection permanente



## Cabinet du PM Bernard Landry



**No d'accèsion:** 1942.58 **Statut:** Collection permanente  
**Catégorie:** Peinture  
**Artiste:** Mount, Rita  
**Titre:** *Calme du soir à Newport, Gaspésie*  
**Année de prod:** 1932  
**Dimension:** 76,7 x 87 cm  
**Tech. d'expression:** Huile sur toile  
**Mention:** Achat



**No d'accèsion:** 1943.261 **Statut:** Collection permanente  
**Catégorie:** Peinture  
**Artiste:** Mount, Rita  
**Titre:** *Vent du nord, Petite-Rivière-au-Renard, Gaspésie*  
**Année de prod:** avant 1943  
**Dimension:** 61,3 x 81,7 cm  
**Tech. d'expression:** Huile sur toile  
**Mention:** Achat



**No d'accèsion:** 1945.39 **Statut:** Collection permanente  
**Catégorie:** Peinture  
**Artiste:** Constantineau, Fleurimond  
**Titre:** *Hiver laurentien*  
**Année de prod:** 1945  
**Dimension:** 58,6 x 81,4 cm  
**Tech. d'expression:** Huile sur toile  
**Mention:** Achat



**No d'accèsion:** 1947.144 **Statut:** Collection permanente  
**Catégorie:** Peinture  
**Artiste:** Johnstone, John Young  
**Titre:** *Le Soleil sur les voiles*  
**Année de prod:** entre 1910 et 1928  
**Dimension:** 40,3 x 56 cm  
**Tech. d'expression:** Huile sur toile  
**Mention:** Achat



**No d'accèsion:** 1947.149 **Statut:** Collection permanente  
**Catégorie:** Peinture  
**Artiste:** Constantineau, Fleurimond  
**Titre:** *La Rivière Ouareau à Rawdon*  
**Année de prod:** 1946  
**Dimension:** 45,7 x 60,6 cm  
**Tech. d'expression:** Huile sur panneau de fibre de bois  
**Mention:** Achat



**No d'accèsion:** 1947.165 **Statut:** Collection permanente  
**Catégorie:** Peinture  
**Artiste:** Bouchard, Lorne Holland  
**Titre:** *La Maison Gaul à Gaspé*  
**Année de prod:** avant 1947  
**Dimension:** 46,8 x 61,3 cm  
**Tech. d'expression:** Huile sur toile  
**Mention:** Achat



**No d'accèsion:** 1950.37 **Statut:** Collection permanente  
**Catégorie:** Peinture  
**Artiste:** Borduas, Paul-Émile  
**Titre:** *Joie lacustre*  
**Année de prod:** 1948  
**Dimension:** 47 x 54,6 cm  
**Tech. d'expression:** Huile sur toile  
**Mention:** Achat

## Cabinet du PM Bernard Landry



**No d'accèsion:** 1951.111 **Statut:** Collection permanente  
**Catégorie:** Peinture  
**Artiste:** Gagnon, Clarence  
**Titre:** *Lavandières*  
**Année de prod:** 1906 ou 1907  
**Dimension:** 60 x 81 cm  
**Tech. d'expression:** Huile sur toile  
**Mention:** Achat



**No d'accèsion:** 1958.438 **Statut:** Collection permanente  
**Catégorie:** Peinture  
**Artiste:** Swartzman, Roslyn  
**Titre:** *La Venue de l'été*  
**Année de prod:** 1958  
**Dimension:** 60,8 x 91,4 cm  
**Tech. d'expression:** Huile sur panneau de fibre de bois  
**Mention:** Achat lors des Concours artistiques de la province de Québec (2e prix ex-aequo, peinture)



**No d'accèsion:** 1959.573 **Statut:** Collection permanente  
**Catégorie:** Peinture  
**Artiste:** Gagnon, Clarence  
**Titre:** *Criquebeuf-sur-Seine*  
**Année de prod:** 1907  
**Dimension:** 54,2 x 80,9 cm  
**Tech. d'expression:** Huile sur toile  
**Mention:** Don de la succession de l'honorable Maurice Duplessis. Restauration effectuée par le Centre de conservation du Québec



**No d'accèsion:** 1959.586 **Statut:** Collection permanente  
**Catégorie:** Peinture  
**Artiste:** Coburn, Frederick Simpson  
**Titre:** *Symphonie hivernale*  
**Année de prod:** 1950  
**Dimension:** 38,5 x 51,2 cm  
**Tech. d'expression:** Huile sur toile  
**Mention:** Don de la succession de l'honorable Maurice Duplessis



**No d'accèsion:** 1962.161 **Statut:** Collection permanente  
**Catégorie:** Peinture  
**Artiste:** Rhéaume, Jeanne  
**Titre:** *Étude au personnage*  
**Année de prod:** 1961  
**Dimension:** 100 x 75 cm  
**Tech. d'expression:** Huile sur panneau de fibre de bois  
**Mention:** Achat



**No d'accèsion:** 1968.112 **Statut:** Collection permanente  
**Catégorie:** Peinture  
**Artiste:** Riopelle, Jean-Paul  
**Titre:** *L'île aux trésors*  
**Année de prod:** 1955  
**Dimension:** 113,5 x 194,8 cm  
**Tech. d'expression:** Huile sur toile  
**Mention:** Achat



**No d'accèsion:** 1968.261 **Statut:** Collection permanente  
**Catégorie:** Peinture  
**Artiste:** Fortin, Marc-Aurèle  
**Titre:** *Paysage des Laurentides*  
**Année de prod:** 1919 ou avant  
**Dimension:** 61,7 x 97,2 cm  
**Tech. d'expression:** Huile sur toile  
**Mention:** Achat

## Cabinet du PM Bernard Landry



**No d'accession:** 1970.271 **Statut:** Collection permanente  
**Catégorie:** Peinture  
**Artiste:** Gervais, Lise  
**Titre:** *Plus d'une prouesse au Québec*  
**Année de prod:** 1964  
**Dimension:** 152,6 x 122,6 cm  
**Tech. d'expression:** Huile sur toile  
**Mention:** Don du ministère de l'Éducation du Québec



**No d'accession:** 1970.529 **Statut:** Collection permanente  
**Catégorie:** Peinture  
**Artiste:** Lyman, John  
**Titre:** *Paysage North Hatley II*  
**Année de prod:** 1950 ?  
**Dimension:** 65,7 x 75,8 cm  
**Tech. d'expression:** Huile sur toile  
**Mention:** Don de la succession de madame John Lyman



**No d'accession:** 1970.532 **Statut:** Collection permanente  
**Catégorie:** Peinture  
**Artiste:** Lyman, John  
**Titre:** *Yachts, North Hatley*  
**Année de prod:** 1955  
**Dimension:** 41 x 50 cm  
**Tech. d'expression:** Huile sur bois  
**Mention:** Don de la succession de madame John Lyman



**No d'accession:** 1977.97 **Statut:** Collection permanente  
**Catégorie:** Peinture  
**Artiste:** Paradis, Jobson  
**Titre:** *Paysage d'Arthabaska*  
**Année de prod:** avant 1926  
**Dimension:** 45,5 x 61 cm  
**Tech. d'expression:** Huile sur carton  
**Mention:** Achat



**No d'accession:** 1977.446 **Statut:** Collection permanente  
**Catégorie:** Peinture  
**Artiste:** East, Benoit  
**Titre:** *Paysage des Cantons-de-l'Est*  
**Année de prod:** 1977  
**Dimension:** 58,4 x 111,6 cm  
**Tech. d'expression:** Huile sur toile  
**Mention:** Achat



**No d'accession:** 1978.50 **Statut:** Collection permanente  
**Catégorie:** Peinture  
**Artiste:** Gagnon, Clarence  
**Titre:** *Scène d'automne, Baie-Saint-Paul*  
**Année de prod:** 1908  
**Dimension:** 38,4 x 51 cm  
**Tech. d'expression:** Huile sur toile  
**Mention:** Achat



**No d'accession:** 1978.345 **Statut:** Collection permanente  
**Catégorie:** Peinture  
**Artiste:** Muhlstock, Louis  
**Titre:** *Été sur le mont Royal*  
**Année de prod:** 1944 ?  
**Dimension:** 77 x 66,2 cm  
**Tech. d'expression:** Huile sur toile  
**Mention:** Achat



## Cabinet du PM Bernard Landry



**No d'accèsion:** 1979.155 **Statut:** Collection permanente  
**Catégorie:** Peinture  
**Artiste:** Lemieux, Jean Paul  
**Titre:** *La Dame de coeur*  
**Année de prod:** 1979  
**Dimension:** 112,2 x 43,5 cm  
**Tech. d'expression:** Huile sur toile  
**Mention:** Don de l'artiste



**No d'accèsion:** 1981.47 **Statut:** Collection permanente  
**Catégorie:** Peinture  
**Artiste:** Suzor-Coté, Marc-Aurèle de Foy  
**Titre:** *Dégel d'avril à Arthabaska*  
**Année de prod:** 1919 ?  
**Dimension:** 73,3 x 93,2 cm  
**Tech. d'expression:** Huile sur toile  
**Mention:** Achat. Restauration effectuée par le Centre de conservation du Québec



**No d'accèsion:** 1983.02 **Statut:** Collection permanente  
**Catégorie:** Peinture  
**Artiste:** Fortin, Marc-Aurèle  
**Titre:** *Bord de route, Sainte-Rose*  
**Année de prod:** vers 1945  
**Dimension:** 122 x 99 cm  
**Tech. d'expression:** Huile sur panneau de fibre de bois  
**Mention:** Don de Jack Klein



**No d'accèsion:** 1983.40 **Statut:** Collection permanente  
**Catégorie:** Peinture  
**Artiste:** Poirier, Jacques  
**Titre:** *L'Eclaircie, Saguenay*  
**Année de prod:** 1983  
**Dimension:** 76 x 91,4 cm  
**Tech. d'expression:** Huile sur toile  
**Mention:** Don du ministère de l'Éducation du Québec

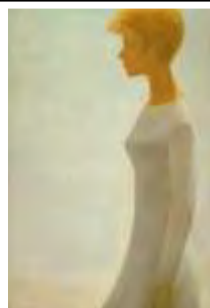

**No d'accèsion:** 1989.153 **Statut:** Collection permanente  
**Catégorie:** Peinture  
**Artiste:** Lemieux, Jean Paul  
**Titre:** *Jeune Fille dans le vent*  
**Année de prod:** 1964  
**Dimension:** 87,3 x 62,5 cm  
**Tech. d'expression:** Huile sur toile  
**Mention:** Legs Marcel Carbotte



**No d'accèsion:** 1990.21 **Statut:** Collection permanente  
**Catégorie:** Peinture  
**Artiste:** Daudelin, Charles  
**Titre:** *Nature morte*  
**Année de prod:** 1944  
**Dimension:** 56,2 x 58,8 cm  
**Tech. d'expression:** Huile sur toile  
**Mention:** Achat



**No d'accèsion:** 1990.242 **Statut:** Collection permanente  
**Catégorie:** Peinture  
**Artiste:** Cullen, Maurice  
**Titre:** *À la brunante sur la rivière Cachée*  
**Année de prod:** entre 1912 et 1932  
**Dimension:** 46 x 60 cm  
**Tech. d'expression:** Huile sur toile collée sur carton  
**Mention:** Don de Madeleine Lalonde-Garon



## Cabinet du PM Bernard Landry



**No d'accession:** 1990.245 **Statut:** Collection permanente  
**Catégorie:** Peinture  
**Artiste:** Hébert, Adrien  
**Titre:** *Les Toits de la place Royale vus de la terrasse Dufferin*  
**Année de prod:** probablement 1939  
**Dimension:** 76,5 x 58,7 cm  
**Tech. d'expression:** Huile sur toile  
**Mention:** Don de Jacques-Yvan Morin et Germaine Roy-Morin



**No d'accession:** 1993.70 **Statut:** Collection permanente  
**Catégorie:** Sculpture  
**Artiste:** Filion, Armand  
**Titre:** *Femme assise*  
**Année de prod:** 1953  
**Dimension:** 43 x 21 x 20 cm  
**Tech. d'expression:** Bronze  
**Mention:** Don de Thérèse Filion



**No d'accession:** 2000.222 **Statut:** Collection permanente  
**Catégorie:** Peinture  
**Artiste:** Krieghoff, Cornelius  
**Titre:** *Chasseurs indiens se reposant près d'un feu de camp*  
**Année de prod:** entre 1858 et 1871  
**Dimension:** 63,8 x 109,5 cm  
**Tech. d'expression:** Huile sur toile  
**Mention:** Don de Paul et Lily Ivanier



**No d'accession:** 2000.223 **Statut:** Collection permanente  
**Catégorie:** Peinture  
**Artiste:** Fortin, Marc-Aurèle  
**Titre:** *Fin d'octobre*  
**Année de prod:** 1938 ou 1939  
**Dimension:** 98,5 x 81,3 cm  
**Tech. d'expression:** Huile sur toile  
**Mention:** Don de Paul et Lily Ivanier



**No d'accession:** 2000.224 **Statut:** Collection permanente  
**Catégorie:** Peinture  
**Artiste:** Suzor-Coté, Marc-Aurèle de Foy  
**Titre:** *Allégorie de l'automne canadien*  
**Année de prod:** 1914  
**Dimension:** 101 cm (diamètre)  
**Tech. d'expression:** Huile sur toile  
**Mention:** Don de Paul et Lily Ivanier

## Résidence du PM Bernard Landry



**No d'accèsion:** 1934.148 **Statut:** Collection permanente  
**Catégorie:** Peinture  
**Artiste:** Gagnon, Clarence  
**Titre:** *Matinée d'hiver à Baie-Saint-Paul*  
**Année de prod:** entre 1926 et 1934  
**Dimension:** 54,6 x 73,7 cm  
**Tech. d'expression:** Huile sur toile  
**Mention:** Achat



**No d'accèsion:** 1934.262 **Statut:** Collection permanente  
**Catégorie:** Peinture  
**Artiste:** Inconnu, d'après Cornelius Krieghoff  
**Titre:** *Scène d'hiver*  
**Année de prod:** 1847  
**Dimension:** 46,4 x 59 cm  
**Tech. d'expression:** Huile sur toile  
**Mention:** Acquisition en ou avant 1927



**No d'accèsion:** 1937.24 **Statut:** Collection permanente  
**Catégorie:** Peinture  
**Artiste:** Hébert, Adrien  
**Titre:** *Le Château Ramezay, Montréal*  
**Année de prod:** 1931  
**Dimension:** 69 x 59 cm  
**Tech. d'expression:** Huile sur toile  
**Mention:** Achat



**No d'accèsion:** 1943.290 **Statut:** Collection permanente  
**Catégorie:** Peinture  
**Artiste:** Roberts, Goodridge  
**Titre:** *Fin d'été près de Saint-Jovite*  
**Année de prod:** 1939  
**Dimension:** 63,4 x 89 cm  
**Tech. d'expression:** Huile sur toile  
**Mention:** Achat



**No d'accèsion:** 1945.26 **Statut:** Collection permanente  
**Catégorie:** Peinture  
**Artiste:** Muhlstock, Louis  
**Titre:** *Sentier dans un sous-bois sur le mont Royal*  
**Année de prod:** 1944  
**Dimension:** 66 x 76,5 cm  
**Tech. d'expression:** Huile sur toile  
**Mention:** Achat



**No d'accèsion:** 1949.89 **Statut:** Collection permanente  
**Catégorie:** Peinture  
**Artiste:** Richard, René  
**Titre:** *Retour de chasseurs à la Rivière George, Ungava*  
**Année de prod:** 1949  
**Dimension:** 73 x 80,5 cm  
**Tech. d'expression:** Huile sur panneau de fibre de bois  
**Mention:** Achat



**No d'accèsion:** 1956.461 **Statut:** Collection permanente  
**Catégorie:** Peinture  
**Artiste:** Riopelle, Jean-Paul  
**Titre:** *Perce-neige*  
**Année de prod:** vers 1956  
**Dimension:** 27 x 19 cm  
**Tech. d'expression:** Huile sur toile  
**Mention:** Achat

## Résidence du PM Bernard Landry



**No d'accession:** 1959.542 **Statut:** Collection permanente  
**Catégorie:** Sculpture  
**Artiste:** Lewis, Stanley  
**Titre:** *Metamorphic Mask*  
**Année de prod:** 1959  
**Dimension:** 28,7 x 45 x 10 cm  
**Tech. d'expression:** Pierre  
**Mention:** Achat lors des Concours artistiques de la province de Québec (2e prix, sculpture)



**No d'accession:** 1962.165 **Statut:** Collection permanente  
**Catégorie:** Peinture  
**Artiste:** Ferron, Marcelle  
**Titre:** *Sans titre*  
**Année de prod:** 1963  
**Dimension:** 115,4 x 147,5 cm  
**Tech. d'expression:** Huile sur toile  
**Mention:** Achat



**No d'accession:** 1973.360 **Statut:** Collection permanente  
**Catégorie:** Peinture  
**Artiste:** Suzor-Coté, Marc-Aurèle de Foy  
**Titre:** *Portrait de femme*  
**Année de prod:** 1920  
**Dimension:** 47 x 36,3 cm  
**Tech. d'expression:** Huile sur toile  
**Mention:** Achat



**No d'accession:** 1975.48 **Statut:** Collection permanente  
**Catégorie:** Peinture  
**Artiste:** Beaulieu, Paul-Vanier  
**Titre:** *Nature morte*  
**Année de prod:** 1933  
**Dimension:** 72,5 x 91,5 cm  
**Tech. d'expression:** Huile sur toile  
**Mention:** Achat



**No d'accession:** 1978.93 **Statut:** Collection permanente  
**Catégorie:** Peinture  
**Artiste:** Leduc, Ozias  
**Titre:** *La Ferme Choquette, Beloeil*  
**Année de prod:** 1901  
**Dimension:** 61,2 x 91,8 cm  
**Tech. d'expression:** Huile sur toile  
**Mention:** Achat



**No d'accession:** 1978.429 **Statut:** Collection permanente  
**Catégorie:** Peinture  
**Artiste:** Hurtubise, Jacques  
**Titre:** *Radioactivité n° 11*  
**Année de prod:** 1961  
**Dimension:** 111,7 x 122 cm  
**Tech. d'expression:** Émail sur carton  
**Mention:** Achat



**No d'accession:** 1979.150 **Statut:** Collection permanente  
**Catégorie:** Peinture  
**Artiste:** Brymner, William  
**Titre:** *Ils aimaient à lire dans les ruisseaux fuyants*  
**Année de prod:** 1885  
**Dimension:** 76,2 x 61 cm  
**Tech. d'expression:** Huile sur toile  
**Mention:** Achat

## Résidence du PM Bernard Landry



**No d'accession:** 1982.17  
**Catégorie:** Sculpture  
**Artiste:** Daoust, Sylvia  
**Titre:** *Le Portageux*  
**Année de prod:** 1933  
**Dimension:** 53,5 x 22,5 x 33,4 cm  
**Tech. d'expression:** Bronze, 2/6  
**Mention:** Achat

**Statut:** Collection permanente



**No d'accession:** 1993.299  
**Catégorie:** Peinture  
**Artiste:** Pellan, Alfred  
**Titre:** *Série noire - C*  
**Année de prod:** 1971  
**Dimension:** 36,8 x 68,5 cm  
**Tech. d'expression:** Huile sur toile marouflée sur bois  
**Mention:** Don de la Fondation Perras-Cholette

**Statut:** Collection permanente



**No d'accession:** 1996.07  
**Catégorie:** Peinture  
**Artiste:** Borduas, Paul-Émile  
**Titre:** *Obstacles*  
**Année de prod:** 1956  
**Dimension:** 45,8 x 58,5 cm  
**Tech. d'expression:** Huile sur toile  
**Mention:** Don de Roslyn Klein

**Statut:** Collection permanente



**No d'accession:** 1998.23  
**Catégorie:** Peinture  
**Artiste:** Bellefleur, Léon  
**Titre:** *Jouets et énigmes*  
**Année de prod:** 1947  
**Dimension:** 58,5 x 48,5 cm  
**Tech. d'expression:** Huile sur toile  
**Mention:** Don de Yves Bellefleur

**Statut:** Collection permanente



## Cabinet du PM Jacques Parizeau



**No d'accèsion:** 1934.16 **Statut:** Collection permanente  
**Catégorie:** Peinture  
**Artiste:** Suzor-Coté, Marc-Aurèle de Foy  
**Titre:** *Scène d'automne*  
**Année de prod:** 1911  
**Dimension:** 61,8 x 87,2 cm  
**Tech. d'expression:** Huile sur toile  
**Mention:** Achat. Restauration effectuée par le Centre de conservation du Québec



**No d'accèsion:** 1934.101 **Statut:** Collection permanente  
**Catégorie:** Peinture  
**Artiste:** Caron, Paul  
**Titre:** *Vieil Hôtel Rasco, rue Saint-Paul à Montréal*  
**Année de prod:** 1929  
**Dimension:** 76,5 x 102,6 cm  
**Tech. d'expression:** Huile sur toile  
**Mention:** Acquisition en ou avant 1934



**No d'accèsion:** 1934.113 **Statut:** Collection permanente  
**Catégorie:** Peinture  
**Artiste:** Clapp, William Henry  
**Titre:** *Le Printemps*  
**Année de prod:** entre 1908 et 1915  
**Dimension:** 72,4 x 91,4 cm  
**Tech. d'expression:** Huile sur toile  
**Mention:** Achat



**No d'accèsion:** 1934.117 **Statut:** Collection permanente  
**Catégorie:** Peinture  
**Artiste:** Belle, Charles de  
**Titre:** *Les Orphelines*  
**Année de prod:** vers 1922  
**Dimension:** 71,7 x 90 cm  
**Tech. d'expression:** Huile sur toile  
**Mention:** Achat entre 1923 et 1926



**No d'accèsion:** 1934.269 **Statut:** Collection permanente  
**Catégorie:** Peinture  
**Artiste:** Lemieux, Jean Paul  
**Titre:** *Soleil d'après-midi*  
**Année de prod:** 1933  
**Dimension:** 76,7 x 86,7 cm  
**Tech. d'expression:** Huile sur toile  
**Mention:** Achat



**No d'accèsion:** 1934.754 **Statut:** Collection permanente  
**Catégorie:** Peinture  
**Artiste:** Des Clayes, Berthe  
**Titre:** *Paysage d'automne*  
**Année de prod:** avant 1926  
**Dimension:** 54 x 74,3 cm  
**Tech. d'expression:** Huile sur toile  
**Mention:** Achat en 1926-1927



**No d'accèsion:** 1937.03 **Statut:** Collection permanente  
**Catégorie:** Peinture  
**Artiste:** Palardy, Jean  
**Titre:** *Les Bûcherons*  
**Année de prod:** 1936  
**Dimension:** 61,3 x 76,7 cm  
**Tech. d'expression:** Huile sur toile  
**Mention:** Achat

## Cabinet du PM Jacques Parizeau



**No d'accession:** 1937.29 **Statut:** Collection permanente  
**Catégorie:** Peinture  
**Artiste:** Pilot, Robert Wakeham  
**Titre:** *Automne doré, Sillery*  
**Année de prod:** avant 1937  
**Dimension:** 40,3 x 62 cm  
**Tech. d'expression:** Huile sur toile  
**Mention:** Achat



**No d'accession:** 1938.12 **Statut:** Collection permanente  
**Catégorie:** Peinture  
**Artiste:** Duguay, Rodolphe  
**Titre:** *Printemps gris*  
**Année de prod:** 1931-1932  
**Dimension:** 46,3 x 61,8 cm  
**Tech. d'expression:** Huile sur toile  
**Mention:** Achat



**No d'accession:** 1938.13 **Statut:** Collection permanente  
**Catégorie:** Peinture  
**Artiste:** Duguay, Rodolphe  
**Titre:** *Arbres en fleurs*  
**Année de prod:** 1938  
**Dimension:** 82 x 101 cm  
**Tech. d'expression:** Huile sur toile  
**Mention:** Achat



**No d'accession:** 1938.68 **Statut:** Collection permanente  
**Catégorie:** Peinture  
**Artiste:** Hudon, Simone  
**Titre:** *Deux Barques*  
**Année de prod:** 1938  
**Dimension:** 53,8 x 64 cm  
**Tech. d'expression:** Huile sur toile  
**Mention:** Achat



**No d'accession:** 1940.100 **Statut:** Collection permanente  
**Catégorie:** Peinture  
**Artiste:** Jack, Richard  
**Titre:** *Automne, Lac-des-Îles, Laurentides*  
**Année de prod:** 1940  
**Dimension:** 61 x 76 cm  
**Tech. d'expression:** Huile sur toile  
**Mention:** Achat



**No d'accession:** 1941.52 **Statut:** Collection permanente  
**Catégorie:** Peinture  
**Artiste:** Hoyt, Edith  
**Titre:** *The Ice Bridge at Ste Pétronille, I.O.*  
**Année de prod:** 1941  
**Dimension:** 36,2 x 46,3 cm  
**Tech. d'expression:** Huile sur toile  
**Mention:** Achat



**No d'accession:** 1941.53 **Statut:** Collection permanente  
**Catégorie:** Peinture  
**Artiste:** Hoyt, Edith  
**Titre:** *Winter Scene Ste Pétronille, I.O.*  
**Année de prod:** 1941  
**Dimension:** 35,2 x 46 cm  
**Tech. d'expression:** Huile sur toile  
**Mention:** Achat

## Cabinet du PM Jacques Parizeau



**No d'accèsion:** 1942.16R  
**Catégorie:** Peinture  
**Artiste:** Robinson, Albert Henry  
**Titre:** *L'Hiver à La Malbaie*  
**Année de prod:** 1926  
**Dimension:** 68,6 x 84,3 cm  
**Tech. d'expression:** Huile sur toile  
**Mention:** Achat

**Statut:** Collection permanente



**No d'accèsion:** 1942.58  
**Catégorie:** Peinture  
**Artiste:** Mount, Rita  
**Titre:** *Calme du soir à Newport, Gaspésie*  
**Année de prod:** 1932  
**Dimension:** 76,7 x 87 cm  
**Tech. d'expression:** Huile sur toile  
**Mention:** Achat

**Statut:** Collection permanente



**No d'accèsion:** 1943.261  
**Catégorie:** Peinture  
**Artiste:** Mount, Rita  
**Titre:** *Vent du nord, Petite-Rivière-au-Renard, Gaspésie*  
**Année de prod:** avant 1943  
**Dimension:** 61,3 x 81,7 cm  
**Tech. d'expression:** Huile sur toile  
**Mention:** Achat

**Statut:** Collection permanente



**No d'accèsion:** 1944.107  
**Catégorie:** Peinture  
**Artiste:** Hébert, Adrien  
**Titre:** *Vue de Québec du glacis de la Citadelle*  
**Année de prod:** 1937  
**Dimension:** 69 x 84,2 cm  
**Tech. d'expression:** Huile sur toile  
**Mention:** Achat

**Statut:** Collection permanente



**No d'accèsion:** 1945.39  
**Catégorie:** Peinture  
**Artiste:** Constantineau, Fleurimond  
**Titre:** *Hiver laurentien*  
**Année de prod:** 1945  
**Dimension:** 58,6 x 81,4 cm  
**Tech. d'expression:** Huile sur toile  
**Mention:** Achat

**Statut:** Collection permanente



**No d'accèsion:** 1947.05  
**Catégorie:** Peinture  
**Artiste:** Garside, Thomas  
**Titre:** *Old House, St. Laurent*  
**Année de prod:** avant 1947  
**Dimension:** 71 x 97 cm  
**Tech. d'expression:** Huile sur toile  
**Mention:** Achat

**Statut:** Collection permanente



**No d'accèsion:** 1947.144  
**Catégorie:** Peinture  
**Artiste:** Johnstone, John Young  
**Titre:** *Le Soleil sur les voiles*  
**Année de prod:** entre 1910 et 1928  
**Dimension:** 40,3 x 56 cm  
**Tech. d'expression:** Huile sur toile  
**Mention:** Achat

**Statut:** Collection permanente

## Cabinet du PM Jacques Parizeau



**No d'accèsion:** 1947.165 **Statut:** Collection permanente  
**Catégorie:** Peinture  
**Artiste:** Bouchard, Lorne Holland  
**Titre:** *La Maison Gaul à Gaspé*  
**Année de prod:** avant 1947  
**Dimension:** 46,8 x 61,3 cm  
**Tech. d'expression:** Huile sur toile  
**Mention:** Achat



**No d'accèsion:** 1949.03 **Statut:** Collection permanente  
**Catégorie:** Peinture  
**Artiste:** Giunta, Joseph  
**Titre:** *Le Ruisseau, près de la Route Westminster, Montréal-Ouest, Québec*  
**Année de prod:** 1947  
**Dimension:** 60,3 x 76,2 cm  
**Tech. d'expression:** Huile sur panneau de fibre de bois  
**Mention:** Achat

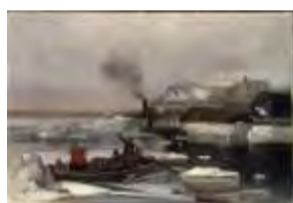

**No d'accèsion:** 1954.106 **Statut:** Collection permanente  
**Catégorie:** Peinture  
**Artiste:** Huot, Charles  
**Titre:** *La Traversée du fleuve en hiver*  
**Année de prod:** 1902 ?  
**Dimension:** 38,4 x 56,2 cm  
**Tech. d'expression:** Huile sur toile  
**Mention:** Achat



**No d'accèsion:** 1958.438 **Statut:** Collection permanente  
**Catégorie:** Peinture  
**Artiste:** Swartzman, Roslyn  
**Titre:** *La Venue de l'été*  
**Année de prod:** 1958  
**Dimension:** 60,8 x 91,4 cm  
**Tech. d'expression:** Huile sur panneau de fibre de bois  
**Mention:** Achat lors des Concours artistiques de la province de Québec (2e prix ex-aequo, peinture)



**No d'accèsion:** 1959.573 **Statut:** Collection permanente  
**Catégorie:** Peinture  
**Artiste:** Gagnon, Clarence  
**Titre:** *Criquebeuf-sur-Seine*  
**Année de prod:** 1907  
**Dimension:** 54,2 x 80,9 cm  
**Tech. d'expression:** Huile sur toile  
**Mention:** Don de la succession de l'honorable Maurice Duplessis. Restauration effectuée par le Centre de conservation du Québec



**No d'accèsion:** 1959.586 **Statut:** Collection permanente  
**Catégorie:** Peinture  
**Artiste:** Coburn, Frederick Simpson  
**Titre:** *Symphonie hivernale*  
**Année de prod:** 1950  
**Dimension:** 38,5 x 51,2 cm  
**Tech. d'expression:** Huile sur toile  
**Mention:** Don de la succession de l'honorable Maurice Duplessis



**No d'accèsion:** 1959.592 **Statut:** Collection permanente  
**Catégorie:** Peinture  
**Artiste:** Inconnu, d'après Cornelius Krieghoff  
**Titre:** *Officier courtisant une jeune fille*  
**Année de prod:** entre 1870 et 1899  
**Dimension:** 34,6 x 28,2 cm  
**Tech. d'expression:** Huile sur toile  
**Mention:** Don de la succession de l'honorable Maurice Duplessis



## Cabinet du PM Jacques Parizeau

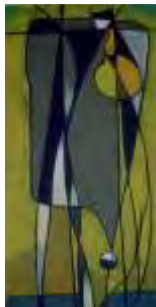

**No d'accèsion:** 1964.125 **Statut:** Collection permanente  
**Catégorie:** Peinture  
**Artiste:** Dallaire, Jean  
**Titre:** *Prince Casimir*  
**Année de prod:** 1957  
**Dimension:** 182,3 x 91,4 cm  
**Tech. d'expression:** Huile sur panneau de fibre de bois  
**Mention:** Achat



**No d'accèsion:** 1966.33 **Statut:** Collection permanente  
**Catégorie:** Sculpture  
**Artiste:** Gervais, Léo  
**Titre:** *Boeuf*  
**Année de prod:** 1966  
**Dimension:** 17,8 x 37,3 x 14,6 cm  
**Tech. d'expression:** Bois teint  
**Mention:** Achat lors des Concours artistiques du Québec



**No d'accèsion:** 1968.261 **Statut:** Collection permanente  
**Catégorie:** Peinture  
**Artiste:** Fortin, Marc-Aurèle  
**Titre:** *Paysage des Laurentides*  
**Année de prod:** 1919 ou avant  
**Dimension:** 61,7 x 97,2 cm  
**Tech. d'expression:** Huile sur toile  
**Mention:** Achat



**No d'accèsion:** 1970.243 **Statut:** Collection permanente  
**Catégorie:** Estampe  
**Artiste:** Lacroix, Richard  
**Titre:** *Variante V A*  
**Année de prod:** 1966  
**Dimension:** 65,1 x 50,2 cm (papier); 45,8 x 45,8 cm (image)  
**Tech. d'expression:** Sérigraphie, 5/20  
**Mention:** Don du ministère de l'Éducation du Québec



**No d'accèsion:** 1970.271 **Statut:** Collection permanente  
**Catégorie:** Peinture  
**Artiste:** Gervais, Lise  
**Titre:** *Plus d'une prouesse au Québec*  
**Année de prod:** 1964  
**Dimension:** 152,6 x 122,6 cm  
**Tech. d'expression:** Huile sur toile  
**Mention:** Don du ministère de l'Éducation du Québec



**No d'accèsion:** 1970.526 **Statut:** Collection permanente  
**Catégorie:** Peinture  
**Artiste:** Lyman, John  
**Titre:** *Promenade en montagne*  
**Année de prod:** 1952  
**Dimension:** 52,8 x 76 cm  
**Tech. d'expression:** Huile sur toile  
**Mention:** Don de la succession de madame John Lyman



**No d'accèsion:** 1970.529 **Statut:** Collection permanente  
**Catégorie:** Peinture  
**Artiste:** Lyman, John  
**Titre:** *Paysage North Hatley II*  
**Année de prod:** 1950 ?  
**Dimension:** 65,7 x 75,8 cm  
**Tech. d'expression:** Huile sur toile  
**Mention:** Don de la succession de madame John Lyman

## Cabinet du PM Jacques Parizeau



**No d'accèsion:** 1970.532 **Statut:** Collection permanente  
**Catégorie:** Peinture  
**Artiste:** Lyman, John  
**Titre:** *Yachts, North Hatley*  
**Année de prod:** 1955  
**Dimension:** 41 x 50 cm  
**Tech. d'expression:** Huile sur bois  
**Mention:** Don de la succession de madame John Lyman



**No d'accèsion:** 1971.22 **Statut:** Collection permanente  
**Catégorie:** Estampe  
**Artiste:** Boisvert, Gilles  
**Titre:** *Midi*  
**Année de prod:** 1966  
**Dimension:** 65,5 x 50,8 cm  
**Tech. d'expression:** Sérigraphie, 8/75  
**Mention:** Achat



**No d'accèsion:** 1971.48 **Statut:** Collection permanente  
**Catégorie:** Estampe  
**Artiste:** Steinhilber, Tobie  
**Titre:** *Réverbations*  
**Année de prod:** vers 1965  
**Dimension:** 64,5 x 49,5 cm  
**Tech. d'expression:** Eau-forte, 21/75  
**Mention:** Achat

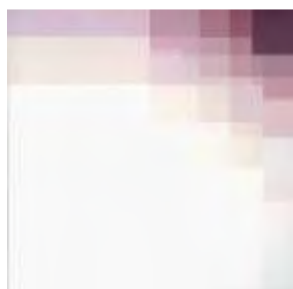

**No d'accèsion:** 1972.145 **Statut:** Collection permanente  
**Catégorie:** Peinture  
**Artiste:** Girard, Claude  
**Titre:** *Fields*  
**Année de prod:** 1970  
**Dimension:** 122 x 122 cm  
**Tech. d'expression:** Acrylique sur toile  
**Mention:** Acquis lors de l'exposition des Créateurs du Québec en 1971



**No d'accèsion:** 1973.401 **Statut:** Collection permanente  
**Catégorie:** Peinture  
**Artiste:** Jaque, Louis  
**Titre:** *Sans titre*  
**Année de prod:** 1973  
**Dimension:** 130 x 162,2 cm  
**Tech. d'expression:** Huile sur toile  
**Mention:** Achat



**No d'accèsion:** 1977.97 **Statut:** Collection permanente  
**Catégorie:** Peinture  
**Artiste:** Paradis, Jobson  
**Titre:** *Paysage d'Arthabaska*  
**Année de prod:** avant 1926  
**Dimension:** 45,5 x 61 cm  
**Tech. d'expression:** Huile sur carton  
**Mention:** Achat



**No d'accèsion:** 1977.106 **Statut:** Collection permanente  
**Catégorie:** Peinture  
**Artiste:** Richard, René  
**Titre:** *Paysage de Charlevoix*  
**Année de prod:** vers 1935  
**Dimension:** 45,4 x 60,6 cm  
**Tech. d'expression:** Huile sur panneau de fibre de bois  
**Mention:** Achat

## Cabinet du PM Jacques Parizeau



**No d'accèsion:** 1977.446 **Statut:** Collection permanente  
**Catégorie:** Peinture  
**Artiste:** East, Benoît  
**Titre:** *Paysage des Cantons-de-l'Est*  
**Année de prod:** 1977  
**Dimension:** 58,4 x 111,6 cm  
**Tech. d'expression:** Huile sur toile  
**Mention:** Achat



**No d'accèsion:** 1977.453 **Statut:** Collection permanente  
**Catégorie:** Peinture  
**Artiste:** Poirier, Narcisse  
**Titre:** *Paysage d'hiver, rivière à Piedmont*  
**Année de prod:** 1930 ?  
**Dimension:** 37,3 x 29,6 cm  
**Tech. d'expression:** Huile sur toile  
**Mention:** Achat



**No d'accèsion:** 1978.41 **Statut:** Collection permanente  
**Catégorie:** Peinture  
**Artiste:** Franchère, Joseph-Charles  
**Titre:** *Ruisseau dans un sous-bois*  
**Année de prod:** 1891  
**Dimension:** 59,8 x 81,2 cm  
**Tech. d'expression:** Huile sur toile  
**Mention:** Achat



**No d'accèsion:** 1978.46 **Statut:** Collection permanente  
**Catégorie:** Peinture  
**Artiste:** Franchère, Joseph-Charles  
**Titre:** *Paysage, début du jour*  
**Année de prod:** vers 1900  
**Dimension:** 45,5 x 63,6 cm  
**Tech. d'expression:** Huile sur toile  
**Mention:** Achat



**No d'accèsion:** 1978.50 **Statut:** Collection permanente  
**Catégorie:** Peinture  
**Artiste:** Gagnon, Clarence  
**Titre:** *Scène d'automne, Baie-Saint-Paul*  
**Année de prod:** 1908  
**Dimension:** 38,4 x 51 cm  
**Tech. d'expression:** Huile sur toile  
**Mention:** Achat



**No d'accèsion:** 1978.94 **Statut:** Collection permanente  
**Catégorie:** Peinture  
**Artiste:** Roberts, Goodridge  
**Titre:** *Coteau à l'automne, près de Calumet, P.Q.*  
**Année de prod:** 1958 ?  
**Dimension:** 81,3 x 122 cm  
**Tech. d'expression:** Huile sur aggloméré  
**Mention:** Achat



**No d'accèsion:** 1978.345 **Statut:** Collection permanente  
**Catégorie:** Peinture  
**Artiste:** Muhlstock, Louis  
**Titre:** *Été sur le mont Royal*  
**Année de prod:** 1944 ?  
**Dimension:** 77 x 66,2 cm  
**Tech. d'expression:** Huile sur toile  
**Mention:** Achat

## Cabinet du PM Jacques Parizeau



**No d'accèsion:** 1978.347 **Statut:** Collection permanente  
**Catégorie:** Peinture  
**Artiste:** Muhlstock, Louis  
**Titre:** *Après-midi d'hiver, place Sainte-Famille*  
**Année de prod:** 1940  
**Dimension:** 62 x 72,2 cm  
**Tech. d'expression:** Huile sur panneau de fibre de bois  
**Mention:** Achat



**No d'accèsion:** 1979.148 **Statut:** Collection permanente  
**Catégorie:** Peinture  
**Artiste:** Johnstone, John Young  
**Titre:** *Le Marché Bonsecours au crépuscule*  
**Année de prod:** 1910 ?  
**Dimension:** 59 x 84,5 cm  
**Tech. d'expression:** Huile sur toile  
**Mention:** Achat



**No d'accèsion:** 1980.02 **Statut:** Collection permanente  
**Catégorie:** Peinture  
**Artiste:** Reid, Lillian  
**Titre:** *Les Pays-d'en-Haut*  
**Année de prod:** 1975  
**Dimension:** 61 x 76,5 cm  
**Tech. d'expression:** Huile sur toile  
**Mention:** Don du ministère des Affaires culturelles du Québec



**No d'accèsion:** 1981.47 **Statut:** Collection permanente  
**Catégorie:** Peinture  
**Artiste:** Suzor-Coté, Marc-Aurèle de Foy  
**Titre:** *Dégel d'avril à Arthabaska*  
**Année de prod:** 1919 ?  
**Dimension:** 73,3 x 93,2 cm  
**Tech. d'expression:** Huile sur toile  
**Mention:** Achat. Restauration effectuée par le Centre de conservation du Québec



**No d'accèsion:** 1981.291 **Statut:** Collection permanente  
**Catégorie:** Peinture  
**Artiste:** Browne, Joseph Archibald  
**Titre:** *Paysage d'automne*  
**Année de prod:** vers 1932  
**Dimension:** 76,5 x 101,8 cm  
**Tech. d'expression:** Huile sur toile  
**Mention:** Achat



**No d'accèsion:** 1983.02 **Statut:** Collection permanente  
**Catégorie:** Peinture  
**Artiste:** Fortin, Marc-Aurèle  
**Titre:** *Bord de route, Sainte-Rose*  
**Année de prod:** vers 1945  
**Dimension:** 122 x 99 cm  
**Tech. d'expression:** Huile sur panneau de fibre de bois  
**Mention:** Don de Jack Klein



**No d'accèsion:** 1983.40 **Statut:** Collection permanente  
**Catégorie:** Peinture  
**Artiste:** Poirier, Jacques  
**Titre:** *L'Éclaircie, Saguenay*  
**Année de prod:** 1983  
**Dimension:** 76 x 91,4 cm  
**Tech. d'expression:** Huile sur toile  
**Mention:** Don du ministère de l'Éducation du Québec



## Cabinet du PM Jacques Parizeau



**No d'accèsion:** 1989.149 **Statut:** Collection permanente  
**Catégorie:** Peinture  
**Artiste:** Dumas, Antoine  
**Titre:** *Jane et Harry*  
**Année de prod:** 1973  
**Dimension:** 61 x 76,2 cm  
**Tech. d'expression:** Acrylique sur toile  
**Mention:** Legs Marcel Carbotte



**No d'accèsion:** CP.1983.69 **Statut:** Collection de prêt...  
**Catégorie:** Estampe  
**Artiste:** Marois, Lauréat  
**Titre:** *Inspiration-expiration*  
**Année de prod:** 1982  
**Dimension:** 74 x 86 cm  
**Tech. d'expression:** Sérigraphie, 17/30  
**Mention:** Achat pour la collection Prêt d'œuvres d'art du Musée national des beaux-arts du Québec



**No d'accèsion:** CP.1983.153 **Statut:** Collection de prêt...  
**Catégorie:** Sculpture  
**Artiste:** Brandl, Eva  
**Titre:** *Sans titre n° 7, de la série «Channel»*  
**Année de prod:** 1983  
**Dimension:** 89 x 55 x 4,5 cm  
**Tech. d'expression:** Acier inoxydable, ardoise, bois et graphite  
**Mention:** Achat pour la collection Prêt d'œuvres d'art du Musée national des beaux-arts du Québec



**No d'accèsion:** CP.1983.236 **Statut:** Collection de prêt...  
**Catégorie:** Estampe  
**Artiste:** Leclerc, Clément  
**Titre:** *Bandes horizontales I*  
**Année de prod:** 1980  
**Dimension:** 70 x 83 cm (oeuvre); 71 x 83 cm (avec cadre)  
**Tech. d'expression:** Sérigraphie, 8/14  
**Mention:** Achat pour la collection Prêt d'œuvres d'art du Musée national des beaux-arts du Québec



**No d'accèsion:** CP.1984.32 **Statut:** Collection de prêt...  
**Catégorie:** Dessin  
**Artiste:** Charland, Denis  
**Titre:** *Migration*  
**Année de prod:** 1984  
**Dimension:** 100 x 137 cm  
**Tech. d'expression:** Mine de plomb et acrylique sur papier  
**Mention:** Achat pour la collection Prêt d'œuvres d'art du Musée national des beaux-arts du Québec



**No d'accèsion:** CP.1984.53 **Statut:** Collection de prêt...  
**Catégorie:** Photographie  
**Artiste:** Duchow, David  
**Titre:** *Near Tropic, Utah*  
**Année de prod:** 1982  
**Dimension:** 32 x 48 cm  
**Tech. d'expression:** Cibachrome  
**Mention:** Achat pour la collection Prêt d'œuvres d'art du Musée national des beaux-arts du Québec

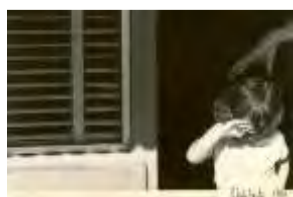

**No d'accèsion:** CP.1984.85 **Statut:** Collection de prêt...  
**Catégorie:** Photographie  
**Artiste:** Laliberté, Robert  
**Titre:** *Réflexe*  
**Année de prod:** 1983  
**Dimension:** 23 x 32 cm  
**Tech. d'expression:** Épreuve à la gélatine argentique  
**Mention:** Achat pour la collection Prêt d'œuvres d'art du Musée national des beaux-arts du Québec

## Cabinet du PM Jacques Parizeau



**No d'accèsion:** CP.1984.89  
**Catégorie:** Dessin  
**Artiste:** Langevin, Guy  
**Titre:** *Les Souffrances de l'intolérable*  
**Année de prod:** 1984  
**Dimension:** 101 x 136 cm  
**Tech. d'expression:** Mine de plomb, pastel et acrylique sur papier  
**Mention:** Achat pour la collection Prêt d'œuvres d'art du Musée national des beaux-arts du Québec

**Statut:** Collection de prêt...



**No d'accèsion:** CP.1985.21  
**Catégorie:** Peinture  
**Artiste:** Fraser, Christina-Jane  
**Titre:** *Les esprits qui se réunissent*  
**Année de prod:** 1985  
**Dimension:** 76 x 91 cm (oeuvre); 79,7 x 95 cm (avec cadre)  
**Tech. d'expression:** Acrylique sur toile  
**Mention:** Achat pour la collection Prêt d'œuvres d'art du Musée national des beaux-arts du Québec

**Statut:** Collection de prêt...



**No d'accèsion:** CP.1985.61  
**Catégorie:** Dessin  
**Artiste:** Boisvert, Louise  
**Titre:** *Allégorie IV*  
**Année de prod:** 1985  
**Dimension:** 56,5 x 76 cm (oeuvre); 71 x 90 cm (avec cadre)  
**Tech. d'expression:** Acrylique et crayon sur papier  
**Mention:** Achat pour la collection Prêt d'œuvres d'art du Musée national des beaux-arts du Québec

**Statut:** Collection de prêt...



**No d'accèsion:** CP.1985.106  
**Catégorie:** Photographie  
**Artiste:** Masse, Gilles  
**Titre:** *Sans titre*  
**Année de prod:** 1985  
**Dimension:** 16,5 x 24,3 cm (oeuvre); 34,9 x 42,1 cm (avec cadre)  
**Tech. d'expression:** Épreuve à la gélatine argentique, 3/50  
**Mention:** Achat pour la collection Prêt d'œuvres d'art du Musée national des beaux-arts du Québec

**Statut:** Collection de prêt...



**No d'accèsion:** CP.1985.114  
**Catégorie:** Sculpture  
**Artiste:** Brillant, Jean  
**Titre:** *Instance de divorce*  
**Année de prod:** 1984  
**Dimension:** 78 x 69 x 22 cm  
**Tech. d'expression:** Pierre et câble d'acier  
**Mention:** Achat pour la collection Prêt d'œuvres d'art du Musée national des beaux-arts du Québec

**Statut:** Collection de prêt...



**No d'accèsion:** CP.1986.02  
**Catégorie:** Textile  
**Artiste:** Reusch, Kina  
**Titre:** *La Traversée de la nuit*  
**Année de prod:** 1981  
**Dimension:** 155 x 139 cm  
**Tech. d'expression:** Haute lisse  
**Mention:** Achat pour la collection Prêt d'œuvres d'art du Musée national des beaux-arts du Québec

**Statut:** Collection de prêt...



**No d'accèsion:** CP.1986.10  
**Catégorie:** Estampe  
**Artiste:** Vincent, François  
**Titre:** *Sans titre 1*  
**Année de prod:** 1986  
**Dimension:** 99 x 203,3 cm  
**Tech. d'expression:** Eau-forte, aquarelle et rehauts d'aquarelle  
**Mention:** Achat pour la collection Prêt d'œuvres d'art du Musée national des beaux-arts du Québec

**Statut:** Collection de prêt...

## Cabinet du PM Jacques Parizeau



**No d'accèsion:** CP.1986.41  
**Catégorie:** Dessin  
**Artiste:** Grisé, Suzanne  
**Titre:** *Épreuve florentine*  
**Année de prod:** 1986  
**Dimension:** 76,5 x 169,5 cm (oeuvre)  
**Tech. d'expression:** Huile et pastel à l'huile sur papier  
**Mention:** Achat pour la collection Prêt d'œuvres d'art du Musée national des beaux-arts du Québec

**Statut:** Collection de prêt...



**No d'accèsion:** CP.1986.78  
**Catégorie:** Sculpture  
**Artiste:** Huet, Jacques  
**Titre:** *Variation n° 3*  
**Année de prod:** 1981  
**Dimension:** 15 x 36,5 x 24,7 cm  
**Tech. d'expression:** Bronze  
**Mention:** Achat pour la collection Prêt d'œuvres d'art du Musée national des beaux-arts du Québec

**Statut:** Collection de prêt...



**No d'accèsion:** CP.1987.19  
**Catégorie:** Dessin  
**Artiste:** Laporte, Lucie  
**Titre:** *Déesse blanche n° 1*  
**Année de prod:** 1985  
**Dimension:** 121 x 80,5 cm (oeuvre); 140,2 x 99,5 cm (avec cadre)  
**Tech. d'expression:** Pastel sur papier  
**Mention:** Achat pour la collection Prêt d'œuvres d'art du Musée national des beaux-arts du Québec

**Statut:** Collection de prêt...



**No d'accèsion:** CP.1987.40  
**Catégorie:** Dessin  
**Artiste:** Godin, Raymonde  
**Titre:** *Sans titre*  
**Année de prod:** 1985  
**Dimension:** 66,5 x 50,5 cm (oeuvre); 91,7 x 75,3 cm (avec cadre)  
**Tech. d'expression:** Aquarelle sur papier  
**Mention:** Achat pour la collection Prêt d'œuvres d'art du Musée national des beaux-arts du Québec

**Statut:** Collection de prêt...



**No d'accèsion:** CP.1987.60  
**Catégorie:** Photographie  
**Artiste:** Bérubé, Jacques  
**Titre:** *Bruxelles, Belgique*  
**Année de prod:** 1984  
**Dimension:** 37 x 48 cm (oeuvre); 38,8 x 49,8 cm (avec cadre)  
**Tech. d'expression:** Épreuve à la gélatine argentique, 7/40  
**Mention:** Achat pour la collection Prêt d'œuvres d'art du Musée national des beaux-arts du Québec

**Statut:** Collection de prêt...



**No d'accèsion:** CP.1989.16  
**Catégorie:** Peinture  
**Artiste:** Racine, Ross  
**Titre:** *Neuf*  
**Année de prod:** 1988  
**Dimension:** 149 x 108,7 cm  
**Tech. d'expression:** Acrylique sur toile  
**Mention:** Achat pour la collection Prêt d'œuvres d'art du Musée national des beaux-arts du Québec

**Statut:** Collection de prêt...



**No d'accèsion:** CP.1989.43  
**Catégorie:** Photographie  
**Artiste:** Laliberté, Robert  
**Titre:** *Contemplation du temps qui passe*  
**Année de prod:** 1984  
**Dimension:** 27,5 x 37,8 cm (oeuvre); 45,1 x 52,7 cm (avec cadre)  
**Tech. d'expression:** Épreuve à la gélatine argentique, 2/20  
**Mention:** Achat pour la collection Prêt d'œuvres d'art du Musée national des beaux-arts du Québec

**Statut:** Collection de prêt...

## Cabinet du PM Lucien Bouchard



**No d'accèsion:** 1934.101 **Statut:** Collection permanente  
**Catégorie:** Peinture  
**Artiste:** Caron, Paul  
**Titre:** *Vieil Hôtel Rasco, rue Saint-Paul à Montréal*  
**Année de prod:** 1929  
**Dimension:** 76,5 x 102,6 cm  
**Tech. d'expression:** Huile sur toile  
**Mention:** Acquisition en ou avant 1934



**No d'accèsion:** 1934.113 **Statut:** Collection permanente  
**Catégorie:** Peinture  
**Artiste:** Clapp, William Henry  
**Titre:** *Le Printemps*  
**Année de prod:** entre 1908 et 1915  
**Dimension:** 72,4 x 91,4 cm  
**Tech. d'expression:** Huile sur toile  
**Mention:** Achat



**No d'accèsion:** 1934.117 **Statut:** Collection permanente  
**Catégorie:** Peinture  
**Artiste:** Belle, Charles de  
**Titre:** *Les Orphelines*  
**Année de prod:** vers 1922  
**Dimension:** 71,7 x 90 cm  
**Tech. d'expression:** Huile sur toile  
**Mention:** Achat entre 1923 et 1926



**No d'accèsion:** 1934.269 **Statut:** Collection permanente  
**Catégorie:** Peinture  
**Artiste:** Lemieux, Jean Paul  
**Titre:** *Soleil d'après-midi*  
**Année de prod:** 1933  
**Dimension:** 76,7 x 86,7 cm  
**Tech. d'expression:** Huile sur toile  
**Mention:** Achat



**No d'accèsion:** 1938.12 **Statut:** Collection permanente  
**Catégorie:** Peinture  
**Artiste:** Duguay, Rodolphe  
**Titre:** *Printemps gris*  
**Année de prod:** 1931-1932  
**Dimension:** 46,3 x 61,8 cm  
**Tech. d'expression:** Huile sur toile  
**Mention:** Achat



**No d'accèsion:** 1938.13 **Statut:** Collection permanente  
**Catégorie:** Peinture  
**Artiste:** Duguay, Rodolphe  
**Titre:** *Arbres en fleurs*  
**Année de prod:** 1938  
**Dimension:** 82 x 101 cm  
**Tech. d'expression:** Huile sur toile  
**Mention:** Achat



**No d'accèsion:** 1938.68 **Statut:** Collection permanente  
**Catégorie:** Peinture  
**Artiste:** Hudon, Simone  
**Titre:** *Deux Barques*  
**Année de prod:** 1938  
**Dimension:** 53,8 x 64 cm  
**Tech. d'expression:** Huile sur toile  
**Mention:** Achat



## Cabinet du PM Lucien Bouchard



**No d'accèsion:** 1941.52  
**Catégorie:** Peinture  
**Artiste:** Hoyt, Edith  
**Titre:** *The Ice Bridge at Ste Pétronille, I.O.*  
**Année de prod:** 1941  
**Dimension:** 36,2 x 46,3 cm  
**Tech. d'expression:** Huile sur toile  
**Mention:** Achat  
**Statut:** Collection permanente



**No d'accèsion:** 1941.53  
**Catégorie:** Peinture  
**Artiste:** Hoyt, Edith  
**Titre:** *Winter Scene Ste Pétronille, I.O.*  
**Année de prod:** 1941  
**Dimension:** 35,2 x 46 cm  
**Tech. d'expression:** Huile sur toile  
**Mention:** Achat  
**Statut:** Collection permanente



**No d'accèsion:** 1942.16R  
**Catégorie:** Peinture  
**Artiste:** Robinson, Albert Henry  
**Titre:** *L'Hiver à La Malbaie*  
**Année de prod:** 1926  
**Dimension:** 68,6 x 84,3 cm  
**Tech. d'expression:** Huile sur toile  
**Mention:** Achat  
**Statut:** Collection permanente



**No d'accèsion:** 1942.58  
**Catégorie:** Peinture  
**Artiste:** Mount, Rita  
**Titre:** *Calme du soir à Newport, Gaspésie*  
**Année de prod:** 1932  
**Dimension:** 76,7 x 87 cm  
**Tech. d'expression:** Huile sur toile  
**Mention:** Achat  
**Statut:** Collection permanente



**No d'accèsion:** 1943.261  
**Catégorie:** Peinture  
**Artiste:** Mount, Rita  
**Titre:** *Vent du nord, Petite-Rivière-au-Renard, Gaspésie*  
**Année de prod:** avant 1943  
**Dimension:** 61,3 x 81,7 cm  
**Tech. d'expression:** Huile sur toile  
**Mention:** Achat  
**Statut:** Collection permanente



**No d'accèsion:** 1945.39  
**Catégorie:** Peinture  
**Artiste:** Constantineau, Fleurimond  
**Titre:** *Hiver laurentien*  
**Année de prod:** 1945  
**Dimension:** 58,6 x 81,4 cm  
**Tech. d'expression:** Huile sur toile  
**Mention:** Achat  
**Statut:** Collection permanente



**No d'accèsion:** 1947.05  
**Catégorie:** Peinture  
**Artiste:** Garside, Thomas  
**Titre:** *Old House, St. Laurent*  
**Année de prod:** avant 1947  
**Dimension:** 71 x 97 cm  
**Tech. d'expression:** Huile sur toile  
**Mention:** Achat  
**Statut:** Collection permanente

## Cabinet du PM Lucien Bouchard



**No d'accession:** 1947.144 **Statut:** Collection permanente  
**Catégorie:** Peinture  
**Artiste:** Johnstone, John Young  
**Titre:** *Le Soleil sur les voiles*  
**Année de prod:** entre 1910 et 1928  
**Dimension:** 40,3 x 56 cm  
**Tech. d'expression:** Huile sur toile  
**Mention:** Achat



**No d'accession:** 1947.149 **Statut:** Collection permanente  
**Catégorie:** Peinture  
**Artiste:** Constantineau, Fleurimond  
**Titre:** *La Rivière Ouareau à Rawdon*  
**Année de prod:** 1946  
**Dimension:** 45,7 x 60,6 cm  
**Tech. d'expression:** Huile sur panneau de fibre de bois  
**Mention:** Achat



**No d'accession:** 1947.165 **Statut:** Collection permanente  
**Catégorie:** Peinture  
**Artiste:** Bouchard, Lorne Holland  
**Titre:** *La Maison Gaul à Gaspé*  
**Année de prod:** avant 1947  
**Dimension:** 46,8 x 61,3 cm  
**Tech. d'expression:** Huile sur toile  
**Mention:** Achat



**No d'accession:** 1951.111 **Statut:** Collection permanente  
**Catégorie:** Peinture  
**Artiste:** Gagnon, Clarence  
**Titre:** *Lavandières*  
**Année de prod:** 1906 ou 1907  
**Dimension:** 60 x 81 cm  
**Tech. d'expression:** Huile sur toile  
**Mention:** Achat



**No d'accession:** 1958.438 **Statut:** Collection permanente  
**Catégorie:** Peinture  
**Artiste:** Swartzman, Roslyn  
**Titre:** *La Venue de l'été*  
**Année de prod:** 1958  
**Dimension:** 60,8 x 91,4 cm  
**Tech. d'expression:** Huile sur panneau de fibre de bois  
**Mention:** Achat lors des Concours artistiques de la province de Québec (2e prix ex-aequo, peinture)



**No d'accession:** 1959.573 **Statut:** Collection permanente  
**Catégorie:** Peinture  
**Artiste:** Gagnon, Clarence  
**Titre:** *Criquebeuf-sur-Seine*  
**Année de prod:** 1907  
**Dimension:** 54,2 x 80,9 cm  
**Tech. d'expression:** Huile sur toile  
**Mention:** Don de la succession de l'honorable Maurice Duplessis. Restauration effectuée par le Centre de conservation du Québec



**No d'accession:** 1959.586 **Statut:** Collection permanente  
**Catégorie:** Peinture  
**Artiste:** Coburn, Frederick Simpson  
**Titre:** *Symphonie hivernale*  
**Année de prod:** 1950  
**Dimension:** 38,5 x 51,2 cm  
**Tech. d'expression:** Huile sur toile  
**Mention:** Don de la succession de l'honorable Maurice Duplessis

## Cabinet du PM Lucien Bouchard



**No d'accèsion:** 1959.592 **Statut:** Collection permanente  
**Catégorie:** Peinture  
**Artiste:** Inconnu, d'après Cornelius Krieghoff  
**Titre:** *Officier courtisant une jeune fille*  
**Année de prod:** entre 1870 et 1899  
**Dimension:** 34,6 x 28,2 cm  
**Tech. d'expression:** Huile sur toile  
**Mention:** Don de la succession de l'honorable Maurice Duplessis



**No d'accèsion:** 1968.261 **Statut:** Collection permanente  
**Catégorie:** Peinture  
**Artiste:** Fortin, Marc-Aurèle  
**Titre:** *Paysage des Laurentides*  
**Année de prod:** 1919 ou avant  
**Dimension:** 61,7 x 97,2 cm  
**Tech. d'expression:** Huile sur toile  
**Mention:** Achat



**No d'accèsion:** 1970.271 **Statut:** Collection permanente  
**Catégorie:** Peinture  
**Artiste:** Gervais, Lise  
**Titre:** *Plus d'une prouesse au Québec*  
**Année de prod:** 1964  
**Dimension:** 152,6 x 122,6 cm  
**Tech. d'expression:** Huile sur toile  
**Mention:** Don du ministère de l'Éducation du Québec



**No d'accèsion:** 1970.529 **Statut:** Collection permanente  
**Catégorie:** Peinture  
**Artiste:** Lyman, John  
**Titre:** *Paysage North Hatley II*  
**Année de prod:** 1950 ?  
**Dimension:** 65,7 x 75,8 cm  
**Tech. d'expression:** Huile sur toile  
**Mention:** Don de la succession de madame John Lyman



**No d'accèsion:** 1970.532 **Statut:** Collection permanente  
**Catégorie:** Peinture  
**Artiste:** Lyman, John  
**Titre:** *Yachts, North Hatley*  
**Année de prod:** 1955  
**Dimension:** 41 x 50 cm  
**Tech. d'expression:** Huile sur bois  
**Mention:** Don de la succession de madame John Lyman



**No d'accèsion:** 1977.97 **Statut:** Collection permanente  
**Catégorie:** Peinture  
**Artiste:** Paradis, Jobson  
**Titre:** *Paysage d'Arthabaska*  
**Année de prod:** avant 1926  
**Dimension:** 45,5 x 61 cm  
**Tech. d'expression:** Huile sur carton  
**Mention:** Achat



**No d'accèsion:** 1977.106 **Statut:** Collection permanente  
**Catégorie:** Peinture  
**Artiste:** Richard, René  
**Titre:** *Paysage de Charlevoix*  
**Année de prod:** vers 1935  
**Dimension:** 45,4 x 60,6 cm  
**Tech. d'expression:** Huile sur panneau de fibre de bois  
**Mention:** Achat

## Cabinet du PM Lucien Bouchard



**No d'accèsion:** 1977.446 **Statut:** Collection permanente  
**Catégorie:** Peinture  
**Artiste:** East, Benoit  
**Titre:** *Paysage des Cantons-de-l'Est*  
**Année de prod:** 1977  
**Dimension:** 58,4 x 111,6 cm  
**Tech. d'expression:** Huile sur toile  
**Mention:** Achat



**No d'accèsion:** 1978.41 **Statut:** Collection permanente  
**Catégorie:** Peinture  
**Artiste:** Franchère, Joseph-Charles  
**Titre:** *Ruisseau dans un sous-bois*  
**Année de prod:** 1891  
**Dimension:** 59,8 x 81,2 cm  
**Tech. d'expression:** Huile sur toile  
**Mention:** Achat



**No d'accèsion:** 1978.50 **Statut:** Collection permanente  
**Catégorie:** Peinture  
**Artiste:** Gagnon, Clarence  
**Titre:** *Scène d'automne, Baie-Saint-Paul*  
**Année de prod:** 1908  
**Dimension:** 38,4 x 51 cm  
**Tech. d'expression:** Huile sur toile  
**Mention:** Achat



**No d'accèsion:** 1978.345 **Statut:** Collection permanente  
**Catégorie:** Peinture  
**Artiste:** Muhlstock, Louis  
**Titre:** *Été sur le mont Royal*  
**Année de prod:** 1944 ?  
**Dimension:** 77 x 66,2 cm  
**Tech. d'expression:** Huile sur toile  
**Mention:** Achat



**No d'accèsion:** 1978.347 **Statut:** Collection permanente  
**Catégorie:** Peinture  
**Artiste:** Muhlstock, Louis  
**Titre:** *Après-midi d'hiver, place Sainte-Famille*  
**Année de prod:** 1940  
**Dimension:** 62 x 72,2 cm  
**Tech. d'expression:** Huile sur panneau de fibre de bois  
**Mention:** Achat



**No d'accèsion:** 1979.155 **Statut:** Collection permanente  
**Catégorie:** Peinture  
**Artiste:** Lemieux, Jean Paul  
**Titre:** *La Dame de coeur*  
**Année de prod:** 1979  
**Dimension:** 112,2 x 43,5 cm  
**Tech. d'expression:** Huile sur toile  
**Mention:** Don de l'artiste



**No d'accèsion:** 1981.47 **Statut:** Collection permanente  
**Catégorie:** Peinture  
**Artiste:** Suzor-Coté, Marc-Aurèle de Foy  
**Titre:** *Dégel d'avril à Arthabaska*  
**Année de prod:** 1919 ?  
**Dimension:** 73,3 x 93,2 cm  
**Tech. d'expression:** Huile sur toile  
**Mention:** Achat. Restauration effectuée par le Centre de conservation du Québec



## Cabinet du PM Lucien Bouchard



**No d'accèsion:** 1981.291 **Statut:** Collection permanente  
**Catégorie:** Peinture  
**Artiste:** Browne, Joseph Archibald  
**Titre:** *Paysage d'automne*  
**Année de prod:** vers 1932  
**Dimension:** 76,5 x 101,8 cm  
**Tech. d'expression:** Huile sur toile  
**Mention:** Achat



**No d'accèsion:** 1983.02 **Statut:** Collection permanente  
**Catégorie:** Peinture  
**Artiste:** Fortin, Marc-Aurèle  
**Titre:** *Bord de route, Sainte-Rose*  
**Année de prod:** vers 1945  
**Dimension:** 122 x 99 cm  
**Tech. d'expression:** Huile sur panneau de fibre de bois  
**Mention:** Don de Jack Klein



**No d'accèsion:** 1983.40 **Statut:** Collection permanente  
**Catégorie:** Peinture  
**Artiste:** Poirier, Jacques  
**Titre:** *L'Éclaircie, Saguenay*  
**Année de prod:** 1983  
**Dimension:** 76 x 91,4 cm  
**Tech. d'expression:** Huile sur toile  
**Mention:** Don du ministère de l'Éducation du Québec



**No d'accèsion:** 1989.149 **Statut:** Collection permanente  
**Catégorie:** Peinture  
**Artiste:** Dumas, Antoine  
**Titre:** *Jane et Harry*  
**Année de prod:** 1973  
**Dimension:** 61 x 76,2 cm  
**Tech. d'expression:** Acrylique sur toile  
**Mention:** Legs Marcel Carbotte

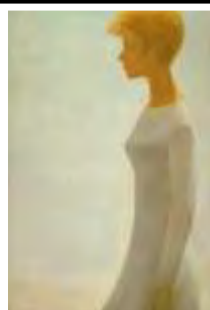

**No d'accèsion:** 1989.153 **Statut:** Collection permanente  
**Catégorie:** Peinture  
**Artiste:** Lemieux, Jean Paul  
**Titre:** *Jeune Fille dans le vent*  
**Année de prod:** 1964  
**Dimension:** 87,3 x 62,5 cm  
**Tech. d'expression:** Huile sur toile  
**Mention:** Legs Marcel Carbotte



**No d'accèsion:** 1990.242 **Statut:** Collection permanente  
**Catégorie:** Peinture  
**Artiste:** Cullen, Maurice  
**Titre:** *À la brunante sur la rivière Cachée*  
**Année de prod:** entre 1912 et 1932  
**Dimension:** 46 x 60 cm  
**Tech. d'expression:** Huile sur toile collée sur carton  
**Mention:** Don de Madeleine Lalonde-Garon



**No d'accèsion:** 1995.51 **Statut:** Collection permanente  
**Catégorie:** Peinture  
**Artiste:** Lemieux, Jean Paul  
**Titre:** *Une maison à la campagne*  
**Année de prod:** 1973 ?  
**Dimension:** 71,5 x 127 cm  
**Tech. d'expression:** Huile sur toile  
**Mention:** Don de Jean-Marie et Hélène Roy

## Cabinet du PM Lucien Bouchard



**No d'accèsion:** CP.1983.59  
**Catégorie:** Dessin  
**Artiste:** Landry, Lise  
**Titre:** *Essai 81*  
**Année de prod:** 1981  
**Dimension:** 66 x 51 cm (oeuvre); 85,3 x 70 cm (avec cadre)  
**Tech. d'expression:** Crayon de couleur et fil sur papier  
**Mention:** Achat pour la collection Prêt d'œuvres d'art du Musée national des beaux-arts du Québec



**No d'accèsion:** CP.1983.69  
**Catégorie:** Estampe  
**Artiste:** Marois, Lauréat  
**Titre:** *Inspiration-expiration*  
**Année de prod:** 1982  
**Dimension:** 74 x 86 cm  
**Tech. d'expression:** Sérigraphie, 17/30  
**Mention:** Achat pour la collection Prêt d'œuvres d'art du Musée national des beaux-arts du Québec



**No d'accèsion:** CP.1983.153  
**Catégorie:** Sculpture  
**Artiste:** Brandl, Eva  
**Titre:** *Sans titre n° 7, de la série «Channel»*  
**Année de prod:** 1983  
**Dimension:** 89 x 55 x 4,5 cm  
**Tech. d'expression:** Acier inoxydable, ardoise, bois et graphite  
**Mention:** Achat pour la collection Prêt d'œuvres d'art du Musée national des beaux-arts du Québec



**No d'accèsion:** CP.1983.158  
**Catégorie:** Estampe  
**Artiste:** Calado, Carlos  
**Titre:** *Hommage à Rembrandt*  
**Année de prod:** 1982  
**Dimension:** 76 x 56 cm (oeuvre); 82,1 x 71,7 cm (avec cadre)  
**Tech. d'expression:** Eau-forte, 10/75  
**Mention:** Achat pour la collection Prêt d'œuvres d'art du Musée national des beaux-arts du Québec



**No d'accèsion:** CP.1983.223  
**Catégorie:** Dessin  
**Artiste:** Labrie, Lise  
**Titre:** *Migration*  
**Année de prod:** 1980  
**Dimension:** 48 x 64 cm  
**Tech. d'expression:** Crayon sur papier Arches  
**Mention:** Achat pour la collection Prêt d'œuvres d'art du Musée national des beaux-arts du Québec



**No d'accèsion:** CP.1984.32  
**Catégorie:** Dessin  
**Artiste:** Charland, Denis  
**Titre:** *Migration*  
**Année de prod:** 1984  
**Dimension:** 100 x 137 cm  
**Tech. d'expression:** Mine de plomb et acrylique sur papier  
**Mention:** Achat pour la collection Prêt d'œuvres d'art du Musée national des beaux-arts du Québec



**No d'accèsion:** CP.1984.53  
**Catégorie:** Photographie  
**Artiste:** Duchow, David  
**Titre:** *Near Tropic, Utah*  
**Année de prod:** 1982  
**Dimension:** 32 x 48 cm  
**Tech. d'expression:** Cibachrome  
**Mention:** Achat pour la collection Prêt d'œuvres d'art du Musée national des beaux-arts du Québec

## Cabinet du PM Lucien Bouchard



**No d'accèsion:** CP.1984.85  
**Catégorie:** Photographie  
**Artiste:** Laliberté, Robert  
**Titre:** *Réflexe*  
**Année de prod:** 1983  
**Dimension:** 23 x 32 cm  
**Tech. d'expression:** Épreuve à la gélatine argentique  
**Mention:** Achat pour la collection Prêt d'œuvres d'art du Musée national des beaux-arts du Québec

**Statut:** Collection de prêt...



**No d'accèsion:** CP.1984.89  
**Catégorie:** Dessin  
**Artiste:** Langevin, Guy  
**Titre:** *Les Souffrances de l'intolérable*  
**Année de prod:** 1984  
**Dimension:** 101 x 136 cm  
**Tech. d'expression:** Mine de plomb, pastel et acrylique sur papier  
**Mention:** Achat pour la collection Prêt d'œuvres d'art du Musée national des beaux-arts du Québec

**Statut:** Collection de prêt...



**No d'accèsion:** CP.1985.21  
**Catégorie:** Peinture  
**Artiste:** Fraser, Christina-Jane  
**Titre:** *Les esprits qui se réunissent*  
**Année de prod:** 1985  
**Dimension:** 76 x 91 cm (oeuvre); 79,7 x 95 cm (avec cadre)  
**Tech. d'expression:** Acrylique sur toile  
**Mention:** Achat pour la collection Prêt d'œuvres d'art du Musée national des beaux-arts du Québec

**Statut:** Collection de prêt...



**No d'accèsion:** CP.1985.59  
**Catégorie:** Dessin  
**Artiste:** Ainsley, Christiane  
**Titre:** *Tangritempi*  
**Année de prod:** 1985  
**Dimension:** 92 x 117 cm (oeuvre); 105 x 79 cm (avec cadre)  
**Tech. d'expression:** Acrylique et collage sur papier  
**Mention:** Achat pour la collection Prêt d'œuvres d'art du Musée national des beaux-arts du Québec

**Statut:** Collection de prêt...



**No d'accèsion:** CP.1985.61  
**Catégorie:** Dessin  
**Artiste:** Boisvert, Louise  
**Titre:** *Allégorie IV*  
**Année de prod:** 1985  
**Dimension:** 56,5 x 76 cm (oeuvre); 71 x 90 cm (avec cadre)  
**Tech. d'expression:** Acrylique et crayon sur papier  
**Mention:** Achat pour la collection Prêt d'œuvres d'art du Musée national des beaux-arts du Québec

**Statut:** Collection de prêt...



**No d'accèsion:** CP.1985.87  
**Catégorie:** Dessin  
**Artiste:** Rusk, Sue  
**Titre:** *Sonate de vie n° 31*  
**Année de prod:** 1985  
**Dimension:** 100 x 65 cm (oeuvre); 114,3 x 68,2 cm (avec cadre)  
**Tech. d'expression:** Pastel, acrylique, crayon de couleur et collage sur papier  
**Mention:** Achat pour la collection Prêt d'œuvres d'art du Musée national des beaux-arts du Québec

**Statut:** Collection de prêt...



**No d'accèsion:** CP.1985.106  
**Catégorie:** Photographie  
**Artiste:** Masse, Gilles  
**Titre:** *Sans titre*  
**Année de prod:** 1985  
**Dimension:** 16,5 x 24,3 cm (oeuvre); 34,9 x 42,1 cm (avec cadre)  
**Tech. d'expression:** Épreuve à la gélatine argentique, 3/50  
**Mention:** Achat pour la collection Prêt d'œuvres d'art du Musée national des beaux-arts du Québec

**Statut:** Collection de prêt...

## Cabinet du PM Lucien Bouchard



**No d'accèsion:** CP.1985.114  
**Catégorie:** Sculpture  
**Artiste:** Brillant, Jean  
**Titre:** *Instance de divorce*  
**Année de prod:** 1984  
**Dimension:** 78 x 69 x 22 cm  
**Tech. d'expression:** Pierre et câble d'acier  
**Mention:** Achat pour la collection Prêt d'œuvres d'art du Musée national des beaux-arts du Québec

**Statut:** Collection de prêt...



**No d'accèsion:** CP.1986.02  
**Catégorie:** Textile  
**Artiste:** Reusch, Kina  
**Titre:** *La Traversée de la nuit*  
**Année de prod:** 1981  
**Dimension:** 155 x 139 cm  
**Tech. d'expression:** Haute lisse  
**Mention:** Achat pour la collection Prêt d'œuvres d'art du Musée national des beaux-arts du Québec

**Statut:** Collection de prêt...



**No d'accèsion:** CP.1986.10  
**Catégorie:** Estampe  
**Artiste:** Vincent, François  
**Titre:** *Sans titre 1*  
**Année de prod:** 1986  
**Dimension:** 99 x 203,3 cm  
**Tech. d'expression:** Eau-forte, aquatinte et rehauts d'aquarelle  
**Mention:** Achat pour la collection Prêt d'œuvres d'art du Musée national des beaux-arts du Québec

**Statut:** Collection de prêt...



**No d'accèsion:** CP.1986.41  
**Catégorie:** Dessin  
**Artiste:** Grisé, Suzanne  
**Titre:** *Epreuve florentine*  
**Année de prod:** 1986  
**Dimension:** 76,5 x 169,5 cm (oeuvre)  
**Tech. d'expression:** Huile et pastel à l'huile sur papier  
**Mention:** Achat pour la collection Prêt d'œuvres d'art du Musée national des beaux-arts du Québec

**Statut:** Collection de prêt...



**No d'accèsion:** CP.1986.45  
**Catégorie:** Peinture  
**Artiste:** Malenfant, Nicole  
**Titre:** *À l'ombre d'un nuage blanc*  
**Année de prod:** 1986  
**Dimension:** 81,5 x 121,4 cm  
**Tech. d'expression:** Acrylique sur toile  
**Mention:** Achat pour la collection Prêt d'œuvres d'art du Musée national des beaux-arts du Québec

**Statut:** Collection de prêt...



**No d'accèsion:** CP.1986.71  
**Catégorie:** Céramique  
**Artiste:** Bourbonnais, Monique  
**Titre:** *Château d'Ophélie*  
**Année de prod:** 1979  
**Dimension:** 37,8 x 28 x 18 cm  
**Tech. d'expression:** Raku  
**Mention:** Achat pour la collection Prêt d'œuvres d'art du Musée national des beaux-arts du Québec

**Statut:** Collection de prêt...



**No d'accèsion:** CP.1987.09  
**Catégorie:** Peinture  
**Artiste:** Roux, Suzanne  
**Titre:** *Ailleurs, l'herbe est plus verte*  
**Année de prod:** 1986  
**Dimension:** 60,8 x 82,7 cm  
**Tech. d'expression:** Pastel à l'huile et pigment sur plastique stratifié et bois  
**Mention:** Achat pour la collection Prêt d'œuvres d'art du Musée national des beaux-arts du Québec

**Statut:** Collection de prêt...



## Cabinet du PM Lucien Bouchard



**No d'accèsion:** CP.1987.16 **Statut:** Collection de prêt...  
**Catégorie:** Dessin  
**Artiste:** Gordon, Russell T.  
**Titre:** *Juke Joint Jehovah II*  
**Année de prod:** 1986  
**Dimension:** 102,2 x 82 cm (oeuvre); 103,2 x 82,9 cm (avec cadre)  
**Tech. d'expression:** Acrylique, craie, pastel à l'huile et collage sur papier  
**Mention:** Achat pour la collection Prêt d'œuvres d'art du Musée national des beaux-arts du Québec



**No d'accèsion:** CP.1987.19 **Statut:** Collection de prêt...  
**Catégorie:** Dessin  
**Artiste:** Laporte, Lucie  
**Titre:** *Déesse blanche n° 1*  
**Année de prod:** 1985  
**Dimension:** 121 x 80,5 cm (oeuvre); 140,2 x 99,5 cm (avec cadre)  
**Tech. d'expression:** Pastel sur papier  
**Mention:** Achat pour la collection Prêt d'œuvres d'art du Musée national des beaux-arts du Québec



**No d'accèsion:** CP.1987.40 **Statut:** Collection de prêt...  
**Catégorie:** Dessin  
**Artiste:** Godin, Raymonde  
**Titre:** *Sans titre*  
**Année de prod:** 1985  
**Dimension:** 66,5 x 50,5 cm (oeuvre); 91,7 x 75,3 cm (avec cadre)  
**Tech. d'expression:** Aquarelle sur papier  
**Mention:** Achat pour la collection Prêt d'œuvres d'art du Musée national des beaux-arts du Québec



**No d'accèsion:** CP.1987.60 **Statut:** Collection de prêt...  
**Catégorie:** Photographie  
**Artiste:** Bérubé, Jacques  
**Titre:** *Bruxelles, Belgique*  
**Année de prod:** 1984  
**Dimension:** 37 x 48 cm (oeuvre); 38,8 x 49,8 cm (avec cadre)  
**Tech. d'expression:** Épreuve à la gélatine argentique, 7/40  
**Mention:** Achat pour la collection Prêt d'œuvres d'art du Musée national des beaux-arts du Québec



**No d'accèsion:** CP.1987.90 **Statut:** Collection de prêt...  
**Catégorie:** Fibre/Papier-matière  
**Artiste:** Blackburn, Denise  
**Titre:** *Tori*  
**Année de prod:** 1987  
**Dimension:** 49,5 x 65 cm (oeuvre); 59 x 74 cm (avec cadre)  
**Tech. d'expression:** Papier fait main, tige de bois, fil et acrylique  
**Mention:** Achat pour la collection Prêt d'œuvres d'art du Musée national des beaux-arts du Québec



**No d'accèsion:** CP.1988.35 **Statut:** Collection de prêt...  
**Catégorie:** Dessin  
**Artiste:** Plourde, Hélène  
**Titre:** *Le Grand Pas dans la civilisation*  
**Année de prod:** 1986  
**Dimension:** 55 x 75,5 cm (oeuvre); 71,7 x 91,3 cm (avec cadre)  
**Tech. d'expression:** Acrylique, pastel et collage sur papier  
**Mention:** Achat pour la collection Prêt d'œuvres d'art du Musée national des beaux-arts du Québec



**No d'accèsion:** CP.1989.16 **Statut:** Collection de prêt...  
**Catégorie:** Peinture  
**Artiste:** Racine, Ross  
**Titre:** *Neuf*  
**Année de prod:** 1988  
**Dimension:** 149 x 108,7 cm  
**Tech. d'expression:** Acrylique sur toile  
**Mention:** Achat pour la collection Prêt d'œuvres d'art du Musée national des beaux-arts du Québec

## Cabinet du PM Lucien Bouchard

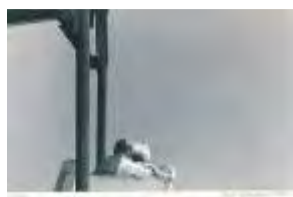

**No d'accession:** CP.1989.43 **Statut:** Collection de prêt...  
**Catégorie:** Photographie  
**Artiste:** Laliberté, Robert  
**Titre:** *Contemplation du temps qui passe*  
**Année de prod:** 1984  
**Dimension:** 27,5 x 37,8 cm (oeuvre); 45,1 x 52,7 cm (avec cadre)  
**Tech. d'expression:** Épreuve à la gélatine argentique, 2/20  
**Mention:** Achat pour la collection Prêt d'œuvres d'art du Musée national des beaux-arts du Québec



**No d'accession:** CP.1995.14 **Statut:** Collection de prêt...  
**Catégorie:** Dessin  
**Artiste:** Marois, Jean  
**Titre:** *Motif(s) à dessin 25*  
**Année de prod:** 1995  
**Dimension:** 75 x 108 cm (oeuvre); 83,3 x 124 cm (avec cadre)  
**Tech. d'expression:** Acrylique, pastel à l'huile et fusain sur papier  
**Mention:** Achat pour la collection Prêt d'œuvres d'art du Musée national des beaux-arts du Québec



**No d'accession:** CP.1995.46 **Statut:** Collection de prêt...  
**Catégorie:** Dessin  
**Artiste:** Butcher, Daniel  
**Titre:** *L'Arbre de la place de l'Échelle*  
**Année de prod:** 1995  
**Dimension:** 76,5 x 56,5 cm (oeuvre); 82,3 x 62 cm (avec cadre)  
**Tech. d'expression:** Mine de plomb sur papier  
**Mention:** Achat pour la collection Prêt d'œuvres d'art du Musée national des beaux-arts du Québec



**No d'accession:** CP.1995.56 **Statut:** Collection de prêt...  
**Catégorie:** Estampe  
**Artiste:** Pelletier, Louis  
**Titre:** *Sans titre I et II*  
**Année de prod:** 1989-1991  
**Dimension:** 120 x 89 cm (ensemble)  
**Tech. d'expression:** Manière noire, burin et pointe sèche, E.A. 1/1  
**Mention:** Achat pour la collection Prêt d'œuvres d'art du Musée national des beaux-arts du Québec



**No d'accession:** CP.1997.31 **Statut:** Collection de prêt...  
**Catégorie:** Peinture  
**Artiste:** Simms, Lorraine  
**Titre:** *Sophie*  
**Année de prod:** 1995  
**Dimension:** 76 x 60,5 cm (oeuvre); 80,2 x 64,6 cm (avec cadre)  
**Tech. d'expression:** Huile sur toile  
**Mention:** Achat pour la collection Prêt d'œuvres d'art du Musée national des beaux-arts du Québec

## Cabinet du PM Daniel Johnson (fils)



**No d'accèsion:** 1934.03 **Statut:** Collection permanente  
**Catégorie:** Peinture  
**Artiste:** Barré, Raoul  
**Titre:** *Au bord de la mer*  
**Année de prod:** 1911  
**Dimension:** 51 x 61 cm  
**Tech. d'expression:** Huile sur toile  
**Mention:** Achat



**No d'accèsion:** 1934.16 **Statut:** Collection permanente  
**Catégorie:** Peinture  
**Artiste:** Suzor-Coté, Marc-Aurèle de Foy  
**Titre:** *Scène d'automne*  
**Année de prod:** 1911  
**Dimension:** 61,8 x 87,2 cm  
**Tech. d'expression:** Huile sur toile  
**Mention:** Achat. Restauration effectuée par le Centre de conservation du Québec



**No d'accèsion:** 1934.101 **Statut:** Collection permanente  
**Catégorie:** Peinture  
**Artiste:** Caron, Paul  
**Titre:** *Vieil Hôtel Rasco, rue Saint-Paul à Montréal*  
**Année de prod:** 1929  
**Dimension:** 76,5 x 102,6 cm  
**Tech. d'expression:** Huile sur toile  
**Mention:** Acquisition en ou avant 1934



**No d'accèsion:** 1934.113 **Statut:** Collection permanente  
**Catégorie:** Peinture  
**Artiste:** Clapp, William Henry  
**Titre:** *Le Printemps*  
**Année de prod:** entre 1908 et 1915  
**Dimension:** 72,4 x 91,4 cm  
**Tech. d'expression:** Huile sur toile  
**Mention:** Achat



**No d'accèsion:** 1934.465 **Statut:** Collection permanente  
**Catégorie:** Peinture  
**Artiste:** Mount, Rita  
**Titre:** *Percé*  
**Année de prod:** vers 1923  
**Dimension:** 77 x 87,3 cm  
**Tech. d'expression:** Huile sur toile  
**Mention:** Achat en ou avant 1930. Restauration effectuée par le Centre de conservation du Québec



**No d'accèsion:** 1934.754 **Statut:** Collection permanente  
**Catégorie:** Peinture  
**Artiste:** Des Clayes, Berthe  
**Titre:** *Paysage d'automne*  
**Année de prod:** avant 1926  
**Dimension:** 54 x 74,3 cm  
**Tech. d'expression:** Huile sur toile  
**Mention:** Achat en 1926-1927



**No d'accèsion:** 1937.03 **Statut:** Collection permanente  
**Catégorie:** Peinture  
**Artiste:** Palardy, Jean  
**Titre:** *Les Bûcherons*  
**Année de prod:** 1936  
**Dimension:** 61,3 x 76,7 cm  
**Tech. d'expression:** Huile sur toile  
**Mention:** Achat

## Cabinet du PM Daniel Johnson (fils)



**No d'accèsion:** 1937.29  
**Catégorie:** Peinture  
**Artiste:** Pilot, Robert Wakeham  
**Titre:** *Automne doré, Sillery*  
**Année de prod:** avant 1937  
**Dimension:** 40,3 x 62 cm  
**Tech. d'expression:** Huile sur toile  
**Mention:** Achat  
**Statut:** Collection permanente



**No d'accèsion:** 1938.12  
**Catégorie:** Peinture  
**Artiste:** Duguay, Rodolphe  
**Titre:** *Printemps gris*  
**Année de prod:** 1931-1932  
**Dimension:** 46,3 x 61,8 cm  
**Tech. d'expression:** Huile sur toile  
**Mention:** Achat  
**Statut:** Collection permanente



**No d'accèsion:** 1938.68  
**Catégorie:** Peinture  
**Artiste:** Hudon, Simone  
**Titre:** *Deux Barques*  
**Année de prod:** 1938  
**Dimension:** 53,8 x 64 cm  
**Tech. d'expression:** Huile sur toile  
**Mention:** Achat  
**Statut:** Collection permanente



**No d'accèsion:** 1940.100  
**Catégorie:** Peinture  
**Artiste:** Jack, Richard  
**Titre:** *Automne, Lac-des-Îles, Laurentides*  
**Année de prod:** 1940  
**Dimension:** 61 x 76 cm  
**Tech. d'expression:** Huile sur toile  
**Mention:** Achat  
**Statut:** Collection permanente



**No d'accèsion:** 1942.16R  
**Catégorie:** Peinture  
**Artiste:** Robinson, Albert Henry  
**Titre:** *L'Hiver à La Malbaie*  
**Année de prod:** 1926  
**Dimension:** 68,6 x 84,3 cm  
**Tech. d'expression:** Huile sur toile  
**Mention:** Achat  
**Statut:** Collection permanente



**No d'accèsion:** 1942.58  
**Catégorie:** Peinture  
**Artiste:** Mount, Rita  
**Titre:** *Calme du soir à Newport, Gaspésie*  
**Année de prod:** 1932  
**Dimension:** 76,7 x 87 cm  
**Tech. d'expression:** Huile sur toile  
**Mention:** Achat  
**Statut:** Collection permanente



**No d'accèsion:** 1943.261  
**Catégorie:** Peinture  
**Artiste:** Mount, Rita  
**Titre:** *Vent du nord, Petite-Rivière-au-Renard, Gaspésie*  
**Année de prod:** avant 1943  
**Dimension:** 61,3 x 81,7 cm  
**Tech. d'expression:** Huile sur toile  
**Mention:** Achat  
**Statut:** Collection permanente



## Cabinet du PM Daniel Johnson (fils)



**No d'accèsion:** 1944.107 **Statut:** Collection permanente  
**Catégorie:** Peinture  
**Artiste:** Hébert, Adrien  
**Titre:** *Vue de Québec du glacis de la Citadelle*  
**Année de prod:** 1937  
**Dimension:** 69 x 84,2 cm  
**Tech. d'expression:** Huile sur toile  
**Mention:** Achat



**No d'accèsion:** 1945.39 **Statut:** Collection permanente  
**Catégorie:** Peinture  
**Artiste:** Constantineau, Fleurimond  
**Titre:** *Hiver laurentien*  
**Année de prod:** 1945  
**Dimension:** 58,6 x 81,4 cm  
**Tech. d'expression:** Huile sur toile  
**Mention:** Achat



**No d'accèsion:** 1945.40 **Statut:** Collection permanente  
**Catégorie:** Peinture  
**Artiste:** Masson, Henri  
**Titre:** *Paysage d'été à Wakefield*  
**Année de prod:** 1944 ?  
**Dimension:** 56 x 66,5 cm  
**Tech. d'expression:** Huile sur toile  
**Mention:** Achat



**No d'accèsion:** 1947.144 **Statut:** Collection permanente  
**Catégorie:** Peinture  
**Artiste:** Johnstone, John Young  
**Titre:** *Le Soleil sur les voiles*  
**Année de prod:** entre 1910 et 1928  
**Dimension:** 40,3 x 56 cm  
**Tech. d'expression:** Huile sur toile  
**Mention:** Achat



**No d'accèsion:** 1947.165 **Statut:** Collection permanente  
**Catégorie:** Peinture  
**Artiste:** Bouchard, Lorne Holland  
**Titre:** *La Maison Gaul à Gaspé*  
**Année de prod:** avant 1947  
**Dimension:** 46,8 x 61,3 cm  
**Tech. d'expression:** Huile sur toile  
**Mention:** Achat



**No d'accèsion:** 1949.03 **Statut:** Collection permanente  
**Catégorie:** Peinture  
**Artiste:** Giunta, Joseph  
**Titre:** *Le Ruisseau, près de la Route Westminster, Montréal-Ouest, Québec*  
**Année de prod:** 1947  
**Dimension:** 60,3 x 76,2 cm  
**Tech. d'expression:** Huile sur panneau de fibre de bois  
**Mention:** Achat



**No d'accèsion:** 1949.95 **Statut:** Collection permanente  
**Catégorie:** Peinture  
**Artiste:** Robinson, Albert Henry  
**Titre:** *Soir d'hiver à Baie-Saint-Paul*  
**Année de prod:** 1933  
**Dimension:** 92,3 x 107,3 cm  
**Tech. d'expression:** Huile sur toile  
**Mention:** Achat

## Cabinet du PM Daniel Johnson (fils)



**No d'accèsion:** 1958.438 **Statut:** Collection permanente  
**Catégorie:** Peinture  
**Artiste:** Swartzman, Roslyn  
**Titre:** *La Venue de l'été*  
**Année de prod:** 1958  
**Dimension:** 60,8 x 91,4 cm  
**Tech. d'expression:** Huile sur panneau de fibre de bois  
**Mention:** Achat lors des Concours artistiques de la province de Québec (2e prix ex-aequo, peinture)



**No d'accèsion:** 1959.573 **Statut:** Collection permanente  
**Catégorie:** Peinture  
**Artiste:** Gagnon, Clarence  
**Titre:** *Criquebeuf-sur-Seine*  
**Année de prod:** 1907  
**Dimension:** 54,2 x 80,9 cm  
**Tech. d'expression:** Huile sur toile  
**Mention:** Don de la succession de l'honorable Maurice Duplessis. Restauration effectuée par le Centre de conservation du Québec



**No d'accèsion:** 1959.586 **Statut:** Collection permanente  
**Catégorie:** Peinture  
**Artiste:** Coburn, Frederick Simpson  
**Titre:** *Symphonie hivernale*  
**Année de prod:** 1950  
**Dimension:** 38,5 x 51,2 cm  
**Tech. d'expression:** Huile sur toile  
**Mention:** Don de la succession de l'honorable Maurice Duplessis



**No d'accèsion:** 1959.592 **Statut:** Collection permanente  
**Catégorie:** Peinture  
**Artiste:** Inconnu, d'après Cornelius Krieghoff  
**Titre:** *Officier courtisant une jeune fille*  
**Année de prod:** entre 1870 et 1899  
**Dimension:** 34,6 x 28,2 cm  
**Tech. d'expression:** Huile sur toile  
**Mention:** Don de la succession de l'honorable Maurice Duplessis

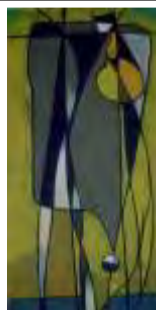

**No d'accèsion:** 1964.125 **Statut:** Collection permanente  
**Catégorie:** Peinture  
**Artiste:** Dallaire, Jean  
**Titre:** *Prince Casimir*  
**Année de prod:** 1957  
**Dimension:** 182,3 x 91,4 cm  
**Tech. d'expression:** Huile sur panneau de fibre de bois  
**Mention:** Achat



**No d'accèsion:** 1966.33 **Statut:** Collection permanente  
**Catégorie:** Sculpture  
**Artiste:** Gervais, Léo  
**Titre:** *Boeuf*  
**Année de prod:** 1966  
**Dimension:** 17,8 x 37,3 x 14,6 cm  
**Tech. d'expression:** Bois teint  
**Mention:** Achat lors des Concours artistiques du Québec



**No d'accèsion:** 1968.261 **Statut:** Collection permanente  
**Catégorie:** Peinture  
**Artiste:** Fortin, Marc-Aurèle  
**Titre:** *Paysage des Laurentides*  
**Année de prod:** 1919 ou avant  
**Dimension:** 61,7 x 97,2 cm  
**Tech. d'expression:** Huile sur toile  
**Mention:** Achat

## Cabinet du PM Daniel Johnson (fils)



**No d'accèsion:** 1970.271 **Statut:** Collection permanente  
**Catégorie:** Peinture  
**Artiste:** Gervais, Lise  
**Titre:** *Plus d'une prouesse au Québec*  
**Année de prod:** 1964  
**Dimension:** 152,6 x 122,6 cm  
**Tech. d'expression:** Huile sur toile  
**Mention:** Don du ministère de l'Éducation du Québec



**No d'accèsion:** 1970.526 **Statut:** Collection permanente  
**Catégorie:** Peinture  
**Artiste:** Lyman, John  
**Titre:** *Promenade en montagne*  
**Année de prod:** 1952  
**Dimension:** 52,8 x 76 cm  
**Tech. d'expression:** Huile sur toile  
**Mention:** Don de la succession de madame John Lyman



**No d'accèsion:** 1970.529 **Statut:** Collection permanente  
**Catégorie:** Peinture  
**Artiste:** Lyman, John  
**Titre:** *Paysage North Hatley II*  
**Année de prod:** 1950 ?  
**Dimension:** 65,7 x 75,8 cm  
**Tech. d'expression:** Huile sur toile  
**Mention:** Don de la succession de madame John Lyman



**No d'accèsion:** 1970.532 **Statut:** Collection permanente  
**Catégorie:** Peinture  
**Artiste:** Lyman, John  
**Titre:** *Yachts, North Hatley*  
**Année de prod:** 1955  
**Dimension:** 41 x 50 cm  
**Tech. d'expression:** Huile sur bois  
**Mention:** Don de la succession de madame John Lyman



**No d'accèsion:** 1972.145 **Statut:** Collection permanente  
**Catégorie:** Peinture  
**Artiste:** Girard, Claude  
**Titre:** *Fields*  
**Année de prod:** 1970  
**Dimension:** 122 x 122 cm  
**Tech. d'expression:** Acrylique sur toile  
**Mention:** Acquis lors de l'exposition des Créateurs du Québec en 1971

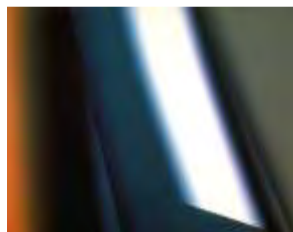

**No d'accèsion:** 1973.401 **Statut:** Collection permanente  
**Catégorie:** Peinture  
**Artiste:** Jaque, Louis  
**Titre:** *Sans titre*  
**Année de prod:** 1973  
**Dimension:** 130 x 162,2 cm  
**Tech. d'expression:** Huile sur toile  
**Mention:** Achat



**No d'accèsion:** 1977.97 **Statut:** Collection permanente  
**Catégorie:** Peinture  
**Artiste:** Paradis, Jobson  
**Titre:** *Paysage d'Arthabaska*  
**Année de prod:** avant 1926  
**Dimension:** 45,5 x 61 cm  
**Tech. d'expression:** Huile sur carton  
**Mention:** Achat

## Cabinet du PM Daniel Johnson (fils)



**No d'accèsion:** 1977.106 **Statut:** Collection permanente  
**Catégorie:** Peinture  
**Artiste:** Richard, René  
**Titre:** *Paysage de Charlevoix*  
**Année de prod:** vers 1935  
**Dimension:** 45,4 x 60,6 cm  
**Tech. d'expression:** Huile sur panneau de fibre de bois  
**Mention:** Achat



**No d'accèsion:** 1977.446 **Statut:** Collection permanente  
**Catégorie:** Peinture  
**Artiste:** East, Benoit  
**Titre:** *Paysage des Cantons-de-l'Est*  
**Année de prod:** 1977  
**Dimension:** 58,4 x 111,6 cm  
**Tech. d'expression:** Huile sur toile  
**Mention:** Achat



**No d'accèsion:** 1977.453 **Statut:** Collection permanente  
**Catégorie:** Peinture  
**Artiste:** Poirier, Narcisse  
**Titre:** *Paysage d'hiver, rivière à Piedmont*  
**Année de prod:** 1930 ?  
**Dimension:** 37,3 x 29,6 cm  
**Tech. d'expression:** Huile sur toile  
**Mention:** Achat



**No d'accèsion:** 1978.41 **Statut:** Collection permanente  
**Catégorie:** Peinture  
**Artiste:** Franchère, Joseph-Charles  
**Titre:** *Ruisseau dans un sous-bois*  
**Année de prod:** 1891  
**Dimension:** 59,8 x 81,2 cm  
**Tech. d'expression:** Huile sur toile  
**Mention:** Achat



**No d'accèsion:** 1978.46 **Statut:** Collection permanente  
**Catégorie:** Peinture  
**Artiste:** Franchère, Joseph-Charles  
**Titre:** *Paysage, début du jour*  
**Année de prod:** vers 1900  
**Dimension:** 45,5 x 63,6 cm  
**Tech. d'expression:** Huile sur toile  
**Mention:** Achat



**No d'accèsion:** 1978.50 **Statut:** Collection permanente  
**Catégorie:** Peinture  
**Artiste:** Gagnon, Clarence  
**Titre:** *Scène d'automne, Baie-Saint-Paul*  
**Année de prod:** 1908  
**Dimension:** 38,4 x 51 cm  
**Tech. d'expression:** Huile sur toile  
**Mention:** Achat



**No d'accèsion:** 1978.94 **Statut:** Collection permanente  
**Catégorie:** Peinture  
**Artiste:** Roberts, Goodridge  
**Titre:** *Coteau à l'automne, près de Calumet, P.Q.*  
**Année de prod:** 1958 ?  
**Dimension:** 81,3 x 122 cm  
**Tech. d'expression:** Huile sur aggloméré  
**Mention:** Achat



## Cabinet du PM Daniel Johnson (fils)



**No d'accèsion:** 1978.345 **Statut:** Collection permanente  
**Catégorie:** Peinture  
**Artiste:** Muhlstock, Louis  
**Titre:** *Été sur le mont Royal*  
**Année de prod:** 1944 ?  
**Dimension:** 77 x 66,2 cm  
**Tech. d'expression:** Huile sur toile  
**Mention:** Achat



**No d'accèsion:** 1979.148 **Statut:** Collection permanente  
**Catégorie:** Peinture  
**Artiste:** Johnstone, John Young  
**Titre:** *Le Marché Bonsecours au crépuscule*  
**Année de prod:** 1910 ?  
**Dimension:** 59 x 84,5 cm  
**Tech. d'expression:** Huile sur toile  
**Mention:** Achat



**No d'accèsion:** 1980.02 **Statut:** Collection permanente  
**Catégorie:** Peinture  
**Artiste:** Reid, Lillian  
**Titre:** *Les Pays-d'en-Haut*  
**Année de prod:** 1975  
**Dimension:** 61 x 76,5 cm  
**Tech. d'expression:** Huile sur toile  
**Mention:** Don du ministère des Affaires culturelles du Québec



**No d'accèsion:** 1981.47 **Statut:** Collection permanente  
**Catégorie:** Peinture  
**Artiste:** Suzor-Coté, Marc-Aurèle de Foy  
**Titre:** *Dégel d'avril à Arthabaska*  
**Année de prod:** 1919 ?  
**Dimension:** 73,3 x 93,2 cm  
**Tech. d'expression:** Huile sur toile  
**Mention:** Achat. Restauration effectuée par le Centre de conservation du Québec



**No d'accèsion:** 1983.02 **Statut:** Collection permanente  
**Catégorie:** Peinture  
**Artiste:** Fortin, Marc-Aurèle  
**Titre:** *Bord de route, Sainte-Rose*  
**Année de prod:** vers 1945  
**Dimension:** 122 x 99 cm  
**Tech. d'expression:** Huile sur panneau de fibre de bois  
**Mention:** Don de Jack Klein



**No d'accèsion:** 1983.40 **Statut:** Collection permanente  
**Catégorie:** Peinture  
**Artiste:** Poirier, Jacques  
**Titre:** *L'Éclaircie, Saguenay*  
**Année de prod:** 1983  
**Dimension:** 76 x 91,4 cm  
**Tech. d'expression:** Huile sur toile  
**Mention:** Don du ministère de l'Éducation du Québec



**No d'accèsion:** CP.1983.153 **Statut:** Collection de prêt...  
**Catégorie:** Sculpture  
**Artiste:** Brandl, Eva  
**Titre:** *Sans titre n° 7, de la série «Channel»*  
**Année de prod:** 1983  
**Dimension:** 89 x 55 x 4,5 cm  
**Tech. d'expression:** Acier inoxydable, ardoise, bois et graphite  
**Mention:** Achat pour la collection Prêt d'œuvres d'art du Musée national des beaux-arts du Québec

## Cabinet du PM Daniel Johnson (fils)



**No d'accèsion:** CP.1983.236 **Statut:** Collection de prêt...  
**Catégorie:** Estampe  
**Artiste:** Leclerc, Clément  
**Titre:** *Bandes horizontales I*  
**Année de prod:** 1980  
**Dimension:** 70 x 83 cm (oeuvre); 71 x 83 cm (avec cadre)  
**Tech. d'expression:** Sérigraphie, 8/14  
**Mention:** Achat pour la collection Prêt d'œuvres d'art du Musée national des beaux-arts du Québec



**No d'accèsion:** CP.1984.32 **Statut:** Collection de prêt...  
**Catégorie:** Dessin  
**Artiste:** Charland, Denis  
**Titre:** *Migration*  
**Année de prod:** 1984  
**Dimension:** 100 x 137 cm  
**Tech. d'expression:** Mine de plomb et acrylique sur papier  
**Mention:** Achat pour la collection Prêt d'œuvres d'art du Musée national des beaux-arts du Québec



**No d'accèsion:** CP.1984.53 **Statut:** Collection de prêt...  
**Catégorie:** Photographie  
**Artiste:** Duchow, David  
**Titre:** *Near Tropic, Utah*  
**Année de prod:** 1982  
**Dimension:** 32 x 48 cm  
**Tech. d'expression:** Cibachrome  
**Mention:** Achat pour la collection Prêt d'œuvres d'art du Musée national des beaux-arts du Québec



**No d'accèsion:** CP.1984.85 **Statut:** Collection de prêt...  
**Catégorie:** Photographie  
**Artiste:** Laliberté, Robert  
**Titre:** *Réflexe*  
**Année de prod:** 1983  
**Dimension:** 23 x 32 cm  
**Tech. d'expression:** Épreuve à la gélatine argentique  
**Mention:** Achat pour la collection Prêt d'œuvres d'art du Musée national des beaux-arts du Québec



**No d'accèsion:** CP.1984.89 **Statut:** Collection de prêt...  
**Catégorie:** Dessin  
**Artiste:** Langevin, Guy  
**Titre:** *Les Souffrances de l'intolérable*  
**Année de prod:** 1984  
**Dimension:** 101 x 136 cm  
**Tech. d'expression:** Mine de plomb, pastel et acrylique sur papier  
**Mention:** Achat pour la collection Prêt d'œuvres d'art du Musée national des beaux-arts du Québec



**No d'accèsion:** CP.1985.61 **Statut:** Collection de prêt...  
**Catégorie:** Dessin  
**Artiste:** Boisvert, Louise  
**Titre:** *Allégorie IV*  
**Année de prod:** 1985  
**Dimension:** 56,5 x 76 cm (oeuvre); 71 x 90 cm (avec cadre)  
**Tech. d'expression:** Acrylique et crayon sur papier  
**Mention:** Achat pour la collection Prêt d'œuvres d'art du Musée national des beaux-arts du Québec



**No d'accèsion:** CP.1985.106 **Statut:** Collection de prêt...  
**Catégorie:** Photographie  
**Artiste:** Masse, Gilles  
**Titre:** *Sans titre*  
**Année de prod:** 1985  
**Dimension:** 16,5 x 24,3 cm (oeuvre); 34,9 x 42,1 cm (avec cadre)  
**Tech. d'expression:** Épreuve à la gélatine argentique, 3/50  
**Mention:** Achat pour la collection Prêt d'œuvres d'art du Musée national des beaux-arts du Québec

## Cabinet du PM Daniel Johnson (fils)



**No d'accèsion:** CP.1985.114  
**Catégorie:** Sculpture  
**Artiste:** Brillant, Jean  
**Titre:** *Instance de divorce*  
**Année de prod:** 1984  
**Dimension:** 78 x 69 x 22 cm  
**Tech. d'expression:** Pierre et câble d'acier  
**Mention:** Achat pour la collection Prêt d'œuvres d'art du Musée national des beaux-arts du Québec

**Statut:** Collection de prêt...



**No d'accèsion:** CP.1986.02  
**Catégorie:** Textile  
**Artiste:** Reusch, Kina  
**Titre:** *La Traversée de la nuit*  
**Année de prod:** 1981  
**Dimension:** 155 x 139 cm  
**Tech. d'expression:** Haute lisse  
**Mention:** Achat pour la collection Prêt d'œuvres d'art du Musée national des beaux-arts du Québec

**Statut:** Collection de prêt...



**No d'accèsion:** CP.1986.41  
**Catégorie:** Dessin  
**Artiste:** Grisé, Suzanne  
**Titre:** *Épreuve florentine*  
**Année de prod:** 1986  
**Dimension:** 76,5 x 169,5 cm (oeuvre)  
**Tech. d'expression:** Huile et pastel à l'huile sur papier  
**Mention:** Achat pour la collection Prêt d'œuvres d'art du Musée national des beaux-arts du Québec

**Statut:** Collection de prêt...



**No d'accèsion:** CP.1986.78  
**Catégorie:** Sculpture  
**Artiste:** Huet, Jacques  
**Titre:** *Variation n° 3*  
**Année de prod:** 1981  
**Dimension:** 15 x 36,5 x 24,7 cm  
**Tech. d'expression:** Bronze  
**Mention:** Achat pour la collection Prêt d'œuvres d'art du Musée national des beaux-arts du Québec

**Statut:** Collection de prêt...



**No d'accèsion:** CP.1987.40  
**Catégorie:** Dessin  
**Artiste:** Godin, Raymonde  
**Titre:** *Sans titre*  
**Année de prod:** 1985  
**Dimension:** 66,5 x 50,5 cm (oeuvre); 91,7 x 75,3 cm (avec cadre)  
**Tech. d'expression:** Aquarelle sur papier  
**Mention:** Achat pour la collection Prêt d'œuvres d'art du Musée national des beaux-arts du Québec

**Statut:** Collection de prêt...



**No d'accèsion:** CP.1987.60  
**Catégorie:** Photographie  
**Artiste:** Bérubé, Jacques  
**Titre:** *Bruxelles, Belgique*  
**Année de prod:** 1984  
**Dimension:** 37 x 48 cm (oeuvre); 38,8 x 49,8 cm (avec cadre)  
**Tech. d'expression:** Épreuve à la gélatine argentique, 7/40  
**Mention:** Achat pour la collection Prêt d'œuvres d'art du Musée national des beaux-arts du Québec

**Statut:** Collection de prêt...



**No d'accèsion:** CP.1989.16  
**Catégorie:** Peinture  
**Artiste:** Racine, Ross  
**Titre:** *Neuf*  
**Année de prod:** 1988  
**Dimension:** 149 x 108,7 cm  
**Tech. d'expression:** Acrylique sur toile  
**Mention:** Achat pour la collection Prêt d'œuvres d'art du Musée national des beaux-arts du Québec

**Statut:** Collection de prêt...

## Cabinet du PM Daniel Johnson (fils)

---



**No d'accession:** CP.1989.43

**Statut:** Collection de prêt...

**Catégorie:** Photographie

**Artiste:** Laliberté, Robert

**Titre:** *Contemplation du temps qui passe*

**Année de prod:** 1984

**Dimension:** 27,5 x 37,8 cm (oeuvre); 45,1 x 52,7 cm (avec cadre)

**Tech. d'expression:** Épreuve à la gélatine argentique, 2/20

**Mention:** Achat pour la collection Prêt d'œuvres d'art du Musée national des beaux-arts du Québec

---



## Résidence du PM Jacques Parizeau



**No d'accèsion:** 1934.257 **Statut:** Collection permanente  
**Catégorie:** Peinture  
**Artiste:** Krieghoff, Cornelius  
**Titre:** *Maison de ferme à Sainte-Anne*  
**Année de prod:** vers 1850  
**Dimension:** 45,6 x 66,4 cm  
**Tech. d'expression:** Huile sur toile  
**Mention:** Acquisition en ou avant 1927. Restauration effectuée par le Centre de conservation du Québec



**No d'accèsion:** 1934.264 **Statut:** Collection permanente  
**Catégorie:** Peinture  
**Artiste:** Krieghoff, Cornelius  
**Titre:** *Scène d'automne, près de Québec*  
**Année de prod:** vers 1860  
**Dimension:** 38,7 x 38,4 cm  
**Tech. d'expression:** Huile sur toile  
**Mention:** Acquisition avant 1934



**No d'accèsion:** 1934.363 **Statut:** Collection permanente  
**Catégorie:** Sculpture  
**Artiste:** Laliberté, Alfred  
**Titre:** *Le Menuet, de la série Métiers, coutumes et légendes d'autrefois*  
**Année de prod:** entre 1927 et 1931  
**Dimension:** 44 x 27 x 21 cm  
**Tech. d'expression:** Bronze  
**Mention:** Achat en 1933



**No d'accèsion:** 1934.568 **Statut:** Collection permanente  
**Catégorie:** Peinture  
**Artiste:** Fauteux, Claire  
**Titre:** *Automne doré*  
**Année de prod:** 1927  
**Dimension:** 74,2 x 99,7 cm  
**Tech. d'expression:** Huile sur toile  
**Mention:** Achat



**No d'accèsion:** 1934.569 **Statut:** Collection permanente  
**Catégorie:** Peinture  
**Artiste:** Franchère, Joseph-Charles  
**Titre:** *Les Saisons*  
**Année de prod:** vers 1910  
**Dimension:** 80,2 x 164 cm  
**Tech. d'expression:** Huile sur toile  
**Mention:** Achat en 1925-1926



**No d'accèsion:** 1936.38 **Statut:** Collection permanente  
**Catégorie:** Peinture  
**Artiste:** Pilot, Robert Wakeham  
**Titre:** *La Citadelle*  
**Année de prod:** 1935 ?  
**Dimension:** 46,7 x 56 cm  
**Tech. d'expression:** Huile sur toile  
**Mention:** Achat



**No d'accèsion:** 1937.24 **Statut:** Collection permanente  
**Catégorie:** Peinture  
**Artiste:** Hébert, Adrien  
**Titre:** *Le Château Ramezay, Montréal*  
**Année de prod:** 1931  
**Dimension:** 69 x 59 cm  
**Tech. d'expression:** Huile sur toile  
**Mention:** Achat

## Résidence du PM Jacques Parizeau



**No d'accèsion:** 1940.282  
**Catégorie:** Peinture  
**Artiste:** Duguay, Rodolphe  
**Titre:** *Campagne*  
**Année de prod:** avant 1940  
**Dimension:** 40,5 x 46 cm  
**Tech. d'expression:** Huile sur toile  
**Mention:** Achat

**Statut:** Collection permanente



**No d'accèsion:** 1942.84  
**Catégorie:** Peinture  
**Artiste:** Hébert, Adrien  
**Titre:** *Parc Montmorency, Québec*  
**Année de prod:** 1939 ?  
**Dimension:** 84 x 69,4 cm  
**Tech. d'expression:** Huile sur toile  
**Mention:** Achat

**Statut:** Collection permanente



**No d'accèsion:** 1942.85  
**Catégorie:** Peinture  
**Artiste:** Faucher, Jean-Charles  
**Titre:** *Cour d'école*  
**Année de prod:** 1941  
**Dimension:** 66 x 76,2 cm  
**Tech. d'expression:** Huile sur contreplaqué  
**Mention:** Achat

**Statut:** Collection permanente



**No d'accèsion:** 1945.36  
**Catégorie:** Peinture  
**Artiste:** Lefort, Agnès  
**Titre:** *Mes fleurs*  
**Année de prod:** 1944  
**Dimension:** 69 x 58,7 cm  
**Tech. d'expression:** Huile sur toile  
**Mention:** Achat

**Statut:** Collection permanente



**No d'accèsion:** 1945.41  
**Catégorie:** Peinture  
**Artiste:** Lemieux, Jean Paul  
**Titre:** *La Fête-Dieu à Québec*  
**Année de prod:** 1944  
**Dimension:** 152,7 x 122 cm  
**Tech. d'expression:** Huile sur toile  
**Mention:** Achat

**Statut:** Collection permanente



**No d'accèsion:** 1946.158  
**Catégorie:** Peinture  
**Artiste:** Lemieux, Jean Paul  
**Titre:** *Les Chasseurs*  
**Année de prod:** 1946  
**Dimension:** 70,7 x 91,1 cm  
**Tech. d'expression:** Huile sur panneau de fibre de bois  
**Mention:** Achat

**Statut:** Collection permanente



**No d'accèsion:** 1949.89  
**Catégorie:** Peinture  
**Artiste:** Richard, René  
**Titre:** *Retour de chasseurs à la Rivière George, Ungava*  
**Année de prod:** 1949  
**Dimension:** 73 x 80,5 cm  
**Tech. d'expression:** Huile sur panneau de fibre de bois  
**Mention:** Achat

**Statut:** Collection permanente

## Résidence du PM Jacques Parizeau



**No d'accèsion:** 1956.400 **Statut:** Collection permanente  
**Catégorie:** Peinture  
**Artiste:** Beau, Henri  
**Titre:** *Fleurs*  
**Année de prod:** 1936  
**Dimension:** 55,6 x 46,5 cm  
**Tech. d'expression:** Huile sur toile  
**Mention:** Don de madame Henri Beau



**No d'accèsion:** 1956.402 **Statut:** Collection permanente  
**Catégorie:** Peinture  
**Artiste:** Beau, Henri  
**Titre:** *Atelier de l'artiste*  
**Année de prod:** 1924-1925  
**Dimension:** 54,4 x 65,3 cm  
**Tech. d'expression:** Huile sur toile  
**Mention:** Don de madame Henri Beau



**No d'accèsion:** 1957.33 **Statut:** Collection permanente  
**Catégorie:** Peinture  
**Artiste:** Fortin, Marc-Aurèle  
**Titre:** *Étude à Sainte-Rose*  
**Année de prod:** vers 1925  
**Dimension:** 24 x 26,3 cm  
**Tech. d'expression:** Huile sur carton  
**Mention:** Achat. Restauration effectuée par le Centre de conservation du Québec



**No d'accèsion:** 1959.229 **Statut:** Collection permanente  
**Catégorie:** Peinture  
**Artiste:** Roberts, Goodridge  
**Titre:** *Montréal vu de l'avenue des Pins*  
**Année de prod:** 1953  
**Dimension:** 60,7 x 91,4 cm  
**Tech. d'expression:** Huile sur panneau de fibre de bois  
**Mention:** Achat



**No d'accèsion:** 1964.60 **Statut:** Collection permanente  
**Catégorie:** Peinture  
**Artiste:** Bellefleur, Léon  
**Titre:** *Scène foraine*  
**Année de prod:** 1964  
**Dimension:** 100 x 80,7 cm  
**Tech. d'expression:** Huile sur toile  
**Mention:** Achat lors des Concours artistiques du Québec (3e prix, peinture)



**No d'accèsion:** 1970.515 **Statut:** Collection permanente  
**Catégorie:** Peinture  
**Artiste:** Lyman, John  
**Titre:** *La Cabane rouge au lac Massawippi*  
**Année de prod:** 1945  
**Dimension:** 37,5 x 46 cm  
**Tech. d'expression:** Huile sur carton  
**Mention:** Don de la succession de madame John Lyman



**No d'accèsion:** 1973.360 **Statut:** Collection permanente  
**Catégorie:** Peinture  
**Artiste:** Suzor-Coté, Marc-Aurèle de Foy  
**Titre:** *Portrait de femme*  
**Année de prod:** 1920  
**Dimension:** 47 x 36,3 cm  
**Tech. d'expression:** Huile sur toile  
**Mention:** Achat



## Résidence du PM Jacques Parizeau



**No d'accèsion:** 1973.362 **Statut:** Collection permanente  
**Catégorie:** Peinture  
**Artiste:** Giguère, Roland  
**Titre:** *L'Heure mauve*  
**Année de prod:** 1970  
**Dimension:** 89,4 x 117,2 cm  
**Tech. d'expression:** Huile sur toile  
**Mention:** Achat



**No d'accèsion:** 1975.38 **Statut:** Collection permanente  
**Catégorie:** Sculpture  
**Artiste:** Daoust, Sylvia  
**Titre:** *Maternité*  
**Année de prod:** 1970  
**Dimension:** 25 x 25 x 38,6 cm  
**Tech. d'expression:** Bronze, 1/3  
**Mention:** Achat



**No d'accèsion:** 1977.205 **Statut:** Collection permanente  
**Catégorie:** Sculpture  
**Artiste:** Hébert, Henri  
**Titre:** *Évangéline*  
**Année de prod:** 1916  
**Dimension:** 52,4 x 16,4 x 18,4 cm  
**Tech. d'expression:** Bronze  
**Mention:** Achat



**No d'accèsion:** 1977.426 **Statut:** Collection permanente  
**Catégorie:** Peinture  
**Artiste:** Le Bel, Maurice  
**Titre:** *Paysage d'automne*  
**Année de prod:** 1952  
**Dimension:** 68,5 x 88,4 cm  
**Tech. d'expression:** Huile sur contreplaqué  
**Mention:** Achat



**No d'accèsion:** 1977.435 **Statut:** Collection permanente  
**Catégorie:** Peinture  
**Artiste:** Saint-Charles, Joseph  
**Titre:** *Clothilde au grand collet*  
**Année de prod:** 1919  
**Dimension:** 66,4 x 53,6 cm  
**Tech. d'expression:** Huile sur toile  
**Mention:** Achat



**No d'accèsion:** 1978.40 **Statut:** Collection permanente  
**Catégorie:** Peinture  
**Artiste:** Dyonnet, Edmond  
**Titre:** *Paysage à Arthabaska*  
**Année de prod:** entre 1900 et 1950  
**Dimension:** 39 x 54,2 cm  
**Tech. d'expression:** Huile sur toile  
**Mention:** Achat



**No d'accèsion:** 1978.91 **Statut:** Collection permanente  
**Catégorie:** Peinture  
**Artiste:** Gadbois, Louise  
**Titre:** *Femme au bouquet*  
**Année de prod:** 1940 ?  
**Dimension:** 61 x 51 cm  
**Tech. d'expression:** Huile sur carton  
**Mention:** Achat



## Résidence du PM Jacques Parizeau



**No d'accèsion:** 1978.95 **Statut:** Collection permanente  
**Catégorie:** Peinture  
**Artiste:** Pilot, Robert Wakeham  
**Titre:** *Haute-Ville, Québec*  
**Année de prod:** vers 1961  
**Dimension:** 71,3 x 56 cm  
**Tech. d'expression:** Huile sur toile  
**Mention:** Achat



**No d'accèsion:** 1978.100 **Statut:** Collection permanente  
**Catégorie:** Peinture  
**Artiste:** Gagnon, Clarence  
**Titre:** *Le Printemps*  
**Année de prod:** entre 1900 et 1903  
**Dimension:** 105 x 131 cm  
**Tech. d'expression:** Huile sur toile  
**Mention:** Achat



**No d'accèsion:** 1980.114 **Statut:** Collection permanente  
**Catégorie:** Peinture  
**Artiste:** Surrey, Philip  
**Titre:** *Les Cyclistes*  
**Année de prod:** 1952  
**Dimension:** 66,5 x 86,6 cm  
**Tech. d'expression:** Huile sur toile  
**Mention:** Don de Maurice Corbeil



**No d'accèsion:** 1983.01R **Statut:** Collection permanente  
**Catégorie:** Peinture  
**Artiste:** Milne, David  
**Titre:** *Waterlilies, Basin and Billy Pot*  
**Année de prod:** probablement 1933  
**Dimension:** 31,5 x 41,6 cm  
**Tech. d'expression:** Huile sur toile  
**Mention:** Achat

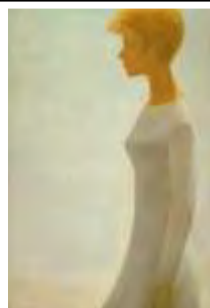

**No d'accèsion:** 1989.153 **Statut:** Collection permanente  
**Catégorie:** Peinture  
**Artiste:** Lemieux, Jean Paul  
**Titre:** *Jeune Fille dans le vent*  
**Année de prod:** 1964  
**Dimension:** 87,3 x 62,5 cm  
**Tech. d'expression:** Huile sur toile  
**Mention:** Legs Marcel Carbotte

## Cabinet du PM Jean Charest



**No d'accèsion:** 1934.17  
**Catégorie:** Peinture  
**Artiste:** Duguay, Rodolphe; Suzor-Coté, Marc-Aurèle de Foy  
**Titre:** *La Rue Saint-Louis à Montréal*  
**Année de prod:** 1921  
**Dimension:** 64,2 x 76,8 cm  
**Tech. d'expression:** Huile sur toile  
**Mention:** Achat en 1927. Restauration effectuée par le Centre de conservation du Québec

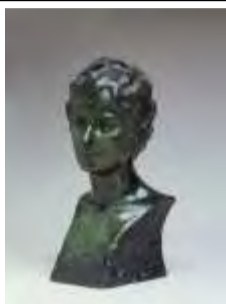

**No d'accèsion:** 1934.70  
**Catégorie:** Sculpture  
**Artiste:** Suzor-Coté, Marc-Aurèle de Foy  
**Titre:** *Je me souviens*  
**Année de prod:** 1926  
**Dimension:** 45,1 x 21,4 x 23 cm  
**Tech. d'expression:** Bronze  
**Mention:** Achat



**No d'accèsion:** 1934.148  
**Catégorie:** Peinture  
**Artiste:** Gagnon, Clarence  
**Titre:** *Matinée d'hiver à Baie-Saint-Paul*  
**Année de prod:** entre 1926 et 1934  
**Dimension:** 54,6 x 73,7 cm  
**Tech. d'expression:** Huile sur toile  
**Mention:** Achat



**No d'accèsion:** 1934.291  
**Catégorie:** Sculpture  
**Artiste:** Laliberté, Alfred  
**Titre:** *Les Maquignons, de la série Métiers, coutumes et légendes d'autrefois*  
**Année de prod:** entre 1927 et 1931  
**Dimension:** 31,3 x 54,4 x 34,5 cm  
**Tech. d'expression:** Bronze  
**Mention:** Achat en 1933



**No d'accèsion:** 1934.335  
**Catégorie:** Sculpture  
**Artiste:** Laliberté, Alfred  
**Titre:** *Le député arrivant à Québec, de la série Métiers, coutumes et légendes d'autrefois*  
**Année de prod:** entre 1927 et 1931  
**Dimension:** 57 x 28 x 23,5 cm  
**Tech. d'expression:** Bronze  
**Mention:** Achat en 1933



**No d'accèsion:** 1938.19  
**Catégorie:** Sculpture  
**Artiste:** Suzor-Coté, Marc-Aurèle de Foy  
**Titre:** *Le Pionnier. Étude pour le Monument à Louis Jolliet*  
**Année de prod:** 1925  
**Dimension:** 52,3 x 28 x 21,5 cm  
**Tech. d'expression:** Bronze  
**Mention:** Achat



**No d'accèsion:** 1939.44  
**Catégorie:** Peinture  
**Artiste:** Cosgrove, Stanley  
**Titre:** *L'Automne*  
**Année de prod:** 1939  
**Dimension:** 50,5 x 68,5 cm  
**Tech. d'expression:** Huile sur panneau de fibre de bois  
**Mention:** Achat

## Cabinet du PM Jean Charest



**No d'accession:** 1940.99 **Statut:** Collection permanente  
**Catégorie:** Peinture  
**Artiste:** Hutchison, Frederick William  
**Titre:** *Saint-Siméon, Québec*  
**Année de prod:** 1939  
**Dimension:** 76,8 x 102,4 cm  
**Tech. d'expression:** Huile sur toile  
**Mention:** Achat



**No d'accession:** 1942.84 **Statut:** Collection permanente  
**Catégorie:** Peinture  
**Artiste:** Hébert, Adrien  
**Titre:** *Parc Montmorency, Québec*  
**Année de prod:** 1939 ?  
**Dimension:** 84 x 69,4 cm  
**Tech. d'expression:** Huile sur toile  
**Mention:** Achat



**No d'accession:** 1946.158 **Statut:** Collection permanente  
**Catégorie:** Peinture  
**Artiste:** Lemieux, Jean Paul  
**Titre:** *Les Chasseurs*  
**Année de prod:** 1946  
**Dimension:** 70,7 x 91,1 cm  
**Tech. d'expression:** Huile sur panneau de fibre de bois  
**Mention:** Achat



**No d'accession:** 1950.37 **Statut:** Collection permanente  
**Catégorie:** Peinture  
**Artiste:** Borduas, Paul-Émile  
**Titre:** *Joie lacustre*  
**Année de prod:** 1948  
**Dimension:** 47 x 54,6 cm  
**Tech. d'expression:** Huile sur toile  
**Mention:** Achat



**No d'accession:** 1952.01 **Statut:** Collection permanente  
**Catégorie:** Peinture  
**Artiste:** Richard, René  
**Titre:** *Le Cratère Chubb, Ungava*  
**Année de prod:** 1951  
**Dimension:** 53,2 x 66,4 cm  
**Tech. d'expression:** Huile sur panneau de fibre de bois  
**Mention:** Achat



**No d'accession:** 1957.33 **Statut:** Collection permanente  
**Catégorie:** Peinture  
**Artiste:** Fortin, Marc-Aurèle  
**Titre:** *Étude à Sainte-Rose*  
**Année de prod:** vers 1925  
**Dimension:** 24 x 26,3 cm  
**Tech. d'expression:** Huile sur carton  
**Mention:** Achat. Restauration effectuée par le Centre de conservation du Québec



**No d'accession:** 1965.184 **Statut:** Collection permanente  
**Catégorie:** Peinture  
**Artiste:** Contant, Gabriel  
**Titre:** *Replis obscurs*  
**Année de prod:** 1965  
**Dimension:** 91 x 106 cm  
**Tech. d'expression:** Huile sur toile  
**Mention:** Achat

## Cabinet du PM Jean Charest



**No d'accèsion:** 1967.290 **Statut:** Collection permanente  
**Catégorie:** Peinture  
**Artiste:** Richard, René  
**Titre:** *Scène de forêt*  
**Année de prod:** 1966  
**Dimension:** 104,2 x 122 cm  
**Tech. d'expression:** Huile sur panneau de fibre de bois  
**Mention:** Don de l'artiste



**No d'accèsion:** 1968.112 **Statut:** Collection permanente  
**Catégorie:** Peinture  
**Artiste:** Riopelle, Jean-Paul  
**Titre:** *L'île aux trésors*  
**Année de prod:** 1955  
**Dimension:** 113,5 x 194,8 cm  
**Tech. d'expression:** Huile sur toile  
**Mention:** Achat



**No d'accèsion:** 1968.200 **Statut:** Collection permanente  
**Catégorie:** Peinture  
**Artiste:** Suzor-Coté, Marc-Aurèle de Foy  
**Titre:** *Effet de soleil, village de Fourcherolles*  
**Année de prod:** 1893  
**Dimension:** 94 x 127,8 cm  
**Tech. d'expression:** Huile sur toile  
**Mention:** Achat



**No d'accèsion:** 1973.364 **Statut:** Collection permanente  
**Catégorie:** Peinture  
**Artiste:** Arsenault, Réal  
**Titre:** *Sans titre*  
**Année de prod:** 1965  
**Dimension:** 103,5 x 82,2 cm  
**Tech. d'expression:** Huile sur toile  
**Mention:** Achat



**No d'accèsion:** 1977.205 **Statut:** Collection permanente  
**Catégorie:** Sculpture  
**Artiste:** Hébert, Henri  
**Titre:** *Évangéline*  
**Année de prod:** 1916  
**Dimension:** 52,4 x 16,4 x 18,4 cm  
**Tech. d'expression:** Bronze  
**Mention:** Achat



**No d'accèsion:** 1978.94 **Statut:** Collection permanente  
**Catégorie:** Peinture  
**Artiste:** Roberts, Goodridge  
**Titre:** *Coteau à l'automne, près de Calumet, P.Q.*  
**Année de prod:** 1958 ?  
**Dimension:** 81,3 x 122 cm  
**Tech. d'expression:** Huile sur aggloméré  
**Mention:** Achat



**No d'accèsion:** 1978.345 **Statut:** Collection permanente  
**Catégorie:** Peinture  
**Artiste:** Muhlstock, Louis  
**Titre:** *Été sur le mont Royal*  
**Année de prod:** 1944 ?  
**Dimension:** 77 x 66,2 cm  
**Tech. d'expression:** Huile sur toile  
**Mention:** Achat



## Cabinet du PM Jean Charest



**No d'accèsion:** 1989.151 **Statut:** Collection permanente  
**Catégorie:** Peinture  
**Artiste:** Fortin, Marc-Aurèle  
**Titre:** *La Maison sur la butte, Sainte-Rose (étude)*  
**Année de prod:** vers 1940  
**Dimension:** 28,3 x 36 cm  
**Tech. d'expression:** Huile sur linoléum  
**Mention:** Legs Marcel Carbotte



**No d'accèsion:** 1990.21 **Statut:** Collection permanente  
**Catégorie:** Peinture  
**Artiste:** Daudelin, Charles  
**Titre:** *Nature morte*  
**Année de prod:** 1944  
**Dimension:** 56,2 x 58,8 cm  
**Tech. d'expression:** Huile sur toile  
**Mention:** Achat



**No d'accèsion:** 1990.245 **Statut:** Collection permanente  
**Catégorie:** Peinture  
**Artiste:** Hébert, Adrien  
**Titre:** *Les Toits de la place Royale vus de la terrasse Dufferin*  
**Année de prod:** probablement 1939  
**Dimension:** 76,5 x 58,7 cm  
**Tech. d'expression:** Huile sur toile  
**Mention:** Don de Jacques-Yvan Morin et Germaine Roy-Morin

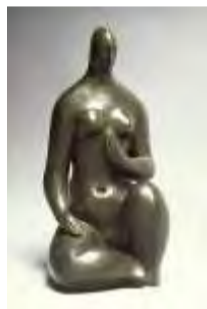

**No d'accèsion:** 1993.70 **Statut:** Collection permanente  
**Catégorie:** Sculpture  
**Artiste:** Filion, Armand  
**Titre:** *Femme assise*  
**Année de prod:** 1953  
**Dimension:** 43 x 21 x 20 cm  
**Tech. d'expression:** Bronze  
**Mention:** Don de Thérèse Filion



**No d'accèsion:** 1993.137 **Statut:** Collection permanente  
**Catégorie:** Peinture  
**Artiste:** Lemieux, Jean Paul  
**Titre:** *Maisons à Magog*  
**Année de prod:** 1936  
**Dimension:** 56,4 x 76,5 cm  
**Tech. d'expression:** Huile sur contreplaqué  
**Mention:** Don de Bram Garber



**No d'accèsion:** 1999.323 **Statut:** Collection permanente  
**Catégorie:** Peinture  
**Artiste:** Lemieux, Jean Paul  
**Titre:** *Le Rapide*  
**Année de prod:** 1968  
**Dimension:** 101 x 204 cm  
**Tech. d'expression:** Huile sur toile  
**Mention:** Don de la succession Gabrielle Bertrand



**No d'accèsion:** 2000.222 **Statut:** Collection permanente  
**Catégorie:** Peinture  
**Artiste:** Krieghoff, Cornelius  
**Titre:** *Chasseurs indiens se reposant près d'un feu de camp*  
**Année de prod:** entre 1858 et 1871  
**Dimension:** 63,8 x 109,5 cm  
**Tech. d'expression:** Huile sur toile  
**Mention:** Don de Paul et Lily Ivanier

## Cabinet du PM Jean Charest



**No d'accession:** 2000.223 **Statut:** Collection permanente  
**Catégorie:** Peinture  
**Artiste:** Fortin, Marc-Aurèle  
**Titre:** *Fin d'octobre*  
**Année de prod:** 1938 ou 1939  
**Dimension:** 98,5 x 81,3 cm  
**Tech. d'expression:** Huile sur toile  
**Mention:** Don de Paul et Lily Ivanier



**No d'accession:** 2000.224 **Statut:** Collection permanente  
**Catégorie:** Peinture  
**Artiste:** Suzor-Coté, Marc-Aurèle de Foy  
**Titre:** *Allégorie de l'automne canadien*  
**Année de prod:** 1914  
**Dimension:** 101 cm (diamètre)  
**Tech. d'expression:** Huile sur toile  
**Mention:** Don de Paul et Lily Ivanier



**No d'accession:** 2005.1400 **Statut:** Collection permanente  
**Catégorie:** Sculpture  
**Artiste:** Itukalla, Peter Boy  
**Titre:** *Ours*  
**Année de prod:** 1999  
**Dimension:** 28,1 x 28,6 x 15,4 cm  
**Tech. d'expression:** Stéatite  
**Mention:** Collection d'art inuit Brousseau, don de la Galerie Brousseau et Brousseau inc.



**No d'accession:** 2005.1826 **Statut:** Collection permanente  
**Catégorie:** Sculpture  
**Artiste:** Ohaituk, Jobie  
**Titre:** *Bernache préparant son nid*  
**Année de prod:** 2000  
**Dimension:** 12,7 x 27,5 x 10,8 cm  
**Tech. d'expression:** Stéatite  
**Mention:** Collection d'art inuit Brousseau, don de Raymond Brousseau

## Résidence du PM Jean Charest



**No d'accèsion:** 1934.148 **Statut:** Collection permanente  
**Catégorie:** Peinture  
**Artiste:** Gagnon, Clarence  
**Titre:** *Matinée d'hiver à Baie-Saint-Paul*  
**Année de prod:** entre 1926 et 1934  
**Dimension:** 54,6 x 73,7 cm  
**Tech. d'expression:** Huile sur toile  
**Mention:** Achat



**No d'accèsion:** 1934.262 **Statut:** Collection permanente  
**Catégorie:** Peinture  
**Artiste:** Inconnu, d'après Cornelius Krieghoff  
**Titre:** *Scène d'hiver*  
**Année de prod:** 1847  
**Dimension:** 46,4 x 59 cm  
**Tech. d'expression:** Huile sur toile  
**Mention:** Acquisition en ou avant 1927



**No d'accèsion:** 1937.24 **Statut:** Collection permanente  
**Catégorie:** Peinture  
**Artiste:** Hébert, Adrien  
**Titre:** *Le Château Ramezay, Montréal*  
**Année de prod:** 1931  
**Dimension:** 69 x 59 cm  
**Tech. d'expression:** Huile sur toile  
**Mention:** Achat



**No d'accèsion:** 1941.240 **Statut:** Collection permanente  
**Catégorie:** Peinture  
**Artiste:** Des Clayes, Gertrude  
**Titre:** *À la recherche de l'oiseau bleu*  
**Année de prod:** 1932 ?  
**Dimension:** 71,7 x 52,4 cm  
**Tech. d'expression:** Huile sur toile  
**Mention:** Achat



**No d'accèsion:** 1944.58 **Statut:** Collection permanente  
**Catégorie:** Peinture  
**Artiste:** Parent, Omer  
**Titre:** *Nature morte*  
**Année de prod:** 1944  
**Dimension:** 61,3 x 76,7 cm  
**Tech. d'expression:** Huile sur toile  
**Mention:** Achat



**No d'accèsion:** 1945.26 **Statut:** Collection permanente  
**Catégorie:** Peinture  
**Artiste:** Muhlstock, Louis  
**Titre:** *Sentier dans un sous-bois sur le mont Royal*  
**Année de prod:** 1944  
**Dimension:** 66 x 76,5 cm  
**Tech. d'expression:** Huile sur toile  
**Mention:** Achat



**No d'accèsion:** 1947.01 **Statut:** Collection permanente  
**Catégorie:** Peinture  
**Artiste:** Raymond, Maurice  
**Titre:** *Jeune Femme*  
**Année de prod:** 1941  
**Dimension:** 61 x 50,5 cm  
**Tech. d'expression:** Huile sur toile collée sur carton  
**Mention:** Achat

## Résidence du PM Jean Charest



**No d'accèsion:** 1949.89 **Statut:** Collection permanente  
**Catégorie:** Peinture  
**Artiste:** Richard, René  
**Titre:** *Retour de chasseurs à la Rivière George, Ungava*  
**Année de prod:** 1949  
**Dimension:** 73 x 80,5 cm  
**Tech. d'expression:** Huile sur panneau de fibre de bois  
**Mention:** Achat



**No d'accèsion:** 1956.461 **Statut:** Collection permanente  
**Catégorie:** Peinture  
**Artiste:** Riopelle, Jean-Paul  
**Titre:** *Perce-neige*  
**Année de prod:** vers 1956  
**Dimension:** 27 x 19 cm  
**Tech. d'expression:** Huile sur toile  
**Mention:** Achat



**No d'accèsion:** 1959.542 **Statut:** Collection permanente  
**Catégorie:** Sculpture  
**Artiste:** Lewis, Stanley  
**Titre:** *Metamorphic Mask*  
**Année de prod:** 1959  
**Dimension:** 28,7 x 45 x 10 cm  
**Tech. d'expression:** Pierre  
**Mention:** Achat lors des Concours artistiques de la province de Québec (2e prix, sculpture)



**No d'accèsion:** 1962.160 **Statut:** Collection permanente  
**Catégorie:** Peinture  
**Artiste:** Vanier, Bernard  
**Titre:** *Tours à la terre*  
**Année de prod:** 1963  
**Dimension:** 92 x 64,5 cm  
**Tech. d'expression:** Huile sur toile  
**Mention:** Achat



**No d'accèsion:** 1962.165 **Statut:** Collection permanente  
**Catégorie:** Peinture  
**Artiste:** Ferron, Marcelle  
**Titre:** *Sans titre*  
**Année de prod:** 1963  
**Dimension:** 115,4 x 147,5 cm  
**Tech. d'expression:** Huile sur toile  
**Mention:** Achat



**No d'accèsion:** 1964.98 **Statut:** Collection permanente  
**Catégorie:** Sculpture  
**Artiste:** Coutu, Gilles  
**Titre:** *Forme abstraite*  
**Année de prod:** 1963 ou 1964  
**Dimension:** 41 x 23,7 x 21,5 cm  
**Tech. d'expression:** Bronze et marbre (base)  
**Mention:** Achat



**No d'accèsion:** 1970.271 **Statut:** Collection permanente  
**Catégorie:** Peinture  
**Artiste:** Gervais, Lise  
**Titre:** *Plus d'une prouesse au Québec*  
**Année de prod:** 1964  
**Dimension:** 152,6 x 122,6 cm  
**Tech. d'expression:** Huile sur toile  
**Mention:** Don du ministère de l'Éducation du Québec



## Résidence du PM Jean Charest



**No d'accèsion:** 1973.360 **Statut:** Collection permanente  
**Catégorie:** Peinture  
**Artiste:** Suzor-Coté, Marc-Aurèle de Foy  
**Titre:** *Portrait de femme*  
**Année de prod:** 1920  
**Dimension:** 47 x 36,3 cm  
**Tech. d'expression:** Huile sur toile  
**Mention:** Achat



**No d'accèsion:** 1973.361 **Statut:** Collection permanente  
**Catégorie:** Peinture  
**Artiste:** Voyer, Monique  
**Titre:** *Le Funambule*  
**Année de prod:** 1967  
**Dimension:** 101,7 x 51,8 cm  
**Tech. d'expression:** Huile sur toile  
**Mention:** Achat



**No d'accèsion:** 1975.15 **Statut:** Collection permanente  
**Catégorie:** Peinture  
**Artiste:** Lussier, Pierre  
**Titre:** *L'Ange à la source*  
**Année de prod:** 1974  
**Dimension:** 70,2 x 98 cm  
**Tech. d'expression:** Huile sur toile  
**Mention:** Achat



**No d'accèsion:** 1975.48 **Statut:** Collection permanente  
**Catégorie:** Peinture  
**Artiste:** Beaulieu, Paul-Vanier  
**Titre:** *Nature morte*  
**Année de prod:** 1933  
**Dimension:** 72,5 x 91,5 cm  
**Tech. d'expression:** Huile sur toile  
**Mention:** Achat



**No d'accèsion:** 1978.93 **Statut:** Collection permanente  
**Catégorie:** Peinture  
**Artiste:** Leduc, Ozias  
**Titre:** *La Ferme Choquette, Beloeil*  
**Année de prod:** 1901  
**Dimension:** 61,2 x 91,8 cm  
**Tech. d'expression:** Huile sur toile  
**Mention:** Achat



**No d'accèsion:** 1978.429 **Statut:** Collection permanente  
**Catégorie:** Peinture  
**Artiste:** Hurtubise, Jacques  
**Titre:** *Radioactivité n° 11*  
**Année de prod:** 1961  
**Dimension:** 111,7 x 122 cm  
**Tech. d'expression:** Émail sur carton  
**Mention:** Achat



**No d'accèsion:** 1979.150 **Statut:** Collection permanente  
**Catégorie:** Peinture  
**Artiste:** Brymner, William  
**Titre:** *Ils aimaient à lire dans les ruisseaux fuyants*  
**Année de prod:** 1885  
**Dimension:** 76,2 x 61 cm  
**Tech. d'expression:** Huile sur toile  
**Mention:** Achat

## Résidence du PM Jean Charest



**No d'accèsion:** 1982.17 **Statut:** Collection permanente  
**Catégorie:** Sculpture  
**Artiste:** Daoust, Sylvia  
**Titre:** *Le Portageux*  
**Année de prod:** 1933  
**Dimension:** 53,5 x 22,5 x 33,4 cm  
**Tech. d'expression:** Bronze, 2/6  
**Mention:** Achat



**No d'accèsion:** 1986.61 **Statut:** Collection permanente  
**Catégorie:** Sculpture  
**Artiste:** Ritchie, James  
**Titre:** *Reclining Couple*  
**Année de prod:** 1971  
**Dimension:** 27 x 44 x 21,5 cm (ensemble)  
**Tech. d'expression:** Marbre  
**Mention:** Don de Jack Greenwald et Constance Brown



**No d'accèsion:** 1986.64 **Statut:** Collection permanente  
**Catégorie:** Peinture  
**Artiste:** Vasarely, Victor  
**Titre:** *Tridim-B-Y*  
**Année de prod:** 1968-1969  
**Dimension:** 69 x 41,1 cm  
**Tech. d'expression:** Acrylique sur bois  
**Mention:** Don de David Campbell

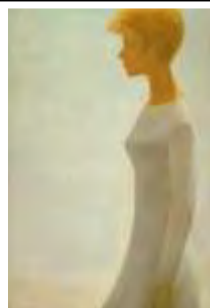

**No d'accèsion:** 1989.153 **Statut:** Collection permanente  
**Catégorie:** Peinture  
**Artiste:** Lemieux, Jean Paul  
**Titre:** *Jeune Fille dans le vent*  
**Année de prod:** 1964  
**Dimension:** 87,3 x 62,5 cm  
**Tech. d'expression:** Huile sur toile  
**Mention:** Legs Marcel Carbotte



**No d'accèsion:** 1989.348 **Statut:** Collection permanente  
**Catégorie:** Céramique  
**Artiste:** Inconnu  
**Titre:** *Vase couvert*  
**Année de prod:** entre 1710 et 1725  
**Dimension:** 32 x 33,5 x 22,7 cm  
**Tech. d'expression:** Porcelaine et bronze doré  
**Mention:** Legs Marcel Carbotte



**No d'accèsion:** 1989.349 **Statut:** Collection permanente  
**Catégorie:** Céramique  
**Artiste:** Inconnu  
**Titre:** *Vase couvert*  
**Année de prod:** entre 1710 et 1725  
**Dimension:** 32,5 x 32,5 x 22,5 cm  
**Tech. d'expression:** Porcelaine et bronze doré  
**Mention:** Legs Marcel Carbotte

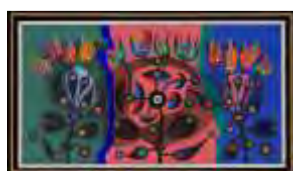

**No d'accèsion:** 1993.299 **Statut:** Collection permanente  
**Catégorie:** Peinture  
**Artiste:** Pellan, Alfred  
**Titre:** *Série noire - C*  
**Année de prod:** 1971  
**Dimension:** 36,8 x 68,5 cm  
**Tech. d'expression:** Huile sur toile marouflée sur bois  
**Mention:** Don de la Fondation Perras-Cholette

## Résidence du PM Jean Charest



**No d'accession:** 1996.07 **Statut:** Collection permanente  
**Catégorie:** Peinture  
**Artiste:** Borduas, Paul-Émile  
**Titre:** *Obstacles*  
**Année de prod:** 1956  
**Dimension:** 45,8 x 58,5 cm  
**Tech. d'expression:** Huile sur toile  
**Mention:** Don de Roslyn Klein



**No d'accession:** 1997.135 **Statut:** Collection permanente  
**Catégorie:** Peinture  
**Artiste:** Lemieux, Jean Paul  
**Titre:** *Tourné vers le cosmos*  
**Année de prod:** entre 1980 et 1985  
**Dimension:** 135 x 70,5 cm  
**Tech. d'expression:** Huile sur toile  
**Mention:** Don de la collection Jean Paul Lemieux



**No d'accession:** 1998.23 **Statut:** Collection permanente  
**Catégorie:** Peinture  
**Artiste:** Bellefleur, Léon  
**Titre:** *Jouets et énigmes*  
**Année de prod:** 1947  
**Dimension:** 58,5 x 48,5 cm  
**Tech. d'expression:** Huile sur toile  
**Mention:** Don de Yves Bellefleur



**No d'accession:** 1999.351 **Statut:** Collection permanente  
**Catégorie:** Peinture  
**Artiste:** Brandtner, Fritz  
**Titre:** *Sans titre*  
**Année de prod:** 1938 ?  
**Dimension:** 90 x 33,5 cm  
**Tech. d'expression:** Huile et collage de linoléum peint sur panneau de fibre de bois  
**Mention:** Don de Paul Kastel

## Cabinet de la PM Pauline Marois



**No d'accèsion:** 1934.17 **Statut:** Collection permanente  
**Catégorie:** Peinture  
**Artiste:** Duguay, Rodolphe; Suzor-Coté, Marc-Aurèle de Foy  
**Titre:** *La Rue Saint-Louis à Montréal*  
**Année de prod:** 1921  
**Dimension:** 64,2 x 76,8 cm  
**Tech. d'expression:** Huile sur toile  
**Mention:** Achat en 1927. Restauration effectuée par le Centre de conservation du Québec



**No d'accèsion:** 1934.70 **Statut:** Collection permanente  
**Catégorie:** Sculpture  
**Artiste:** Suzor-Coté, Marc-Aurèle de Foy  
**Titre:** *Je me souviens*  
**Année de prod:** 1926  
**Dimension:** 45,1 x 21,4 x 23 cm  
**Tech. d'expression:** Bronze  
**Mention:** Achat



**No d'accèsion:** 1934.335 **Statut:** Collection permanente  
**Catégorie:** Sculpture  
**Artiste:** Laliberté, Alfred  
**Titre:** *Le député arrivant à Québec, de la série Métiers, coutumes et légendes d'autrefois*  
**Année de prod:** entre 1927 et 1931  
**Dimension:** 57 x 28 x 23,5 cm  
**Tech. d'expression:** Bronze  
**Mention:** Achat en 1933



**No d'accèsion:** 1934.503 **Statut:** Collection permanente  
**Catégorie:** Peinture  
**Artiste:** Pilot, Robert Wakeham  
**Titre:** *Labour d'automne, Sainte-Agnès, PT-Q.*  
**Année de prod:** 1936  
**Dimension:** 86 x 112,3 cm  
**Tech. d'expression:** Huile sur toile  
**Mention:** Achat en 1938. Restauration effectuée par le Centre de conservation du Québec



**No d'accèsion:** 1937.24 **Statut:** Collection permanente  
**Catégorie:** Peinture  
**Artiste:** Hébert, Adrien  
**Titre:** *Le Château Ramezay, Montréal*  
**Année de prod:** 1931  
**Dimension:** 69 x 59 cm  
**Tech. d'expression:** Huile sur toile  
**Mention:** Achat



**No d'accèsion:** 1941.157 **Statut:** Collection permanente  
**Catégorie:** Peinture  
**Artiste:** Pfeiffer, Gordon  
**Titre:** *Les Grands Ormes*  
**Année de prod:** 1940  
**Dimension:** 71,8 x 79 cm  
**Tech. d'expression:** Huile sur toile  
**Mention:** Achat



**No d'accèsion:** 1942.01 **Statut:** Collection permanente  
**Catégorie:** Peinture  
**Artiste:** Pellan, Alfred  
**Titre:** *Village de la Petite-Rivière-Saint-François*  
**Année de prod:** 1941  
**Dimension:** 59 x 43,3 cm  
**Tech. d'expression:** Huile sur toile  
**Mention:** Achat



## Cabinet de la PM Pauline Marois



**No d'accèsion:** 1942.84  
**Catégorie:** Peinture  
**Artiste:** Hébert, Adrien  
**Titre:** *Parc Montmorency, Québec*  
**Année de prod:** 1939 ?  
**Dimension:** 84 x 69,4 cm  
**Tech. d'expression:** Huile sur toile  
**Mention:** Achat

**Statut:** Collection permanente



**No d'accèsion:** 1946.158  
**Catégorie:** Peinture  
**Artiste:** Lemieux, Jean Paul  
**Titre:** *Les Chasseurs*  
**Année de prod:** 1946  
**Dimension:** 70,7 x 91,1 cm  
**Tech. d'expression:** Huile sur panneau de fibre de bois  
**Mention:** Achat

**Statut:** Collection permanente



**No d'accèsion:** 1947.137  
**Catégorie:** Peinture  
**Artiste:** Dénéchaud, Simone  
**Titre:** *Pivoines*  
**Année de prod:** 1945  
**Dimension:** 61,7 x 76,8 cm  
**Tech. d'expression:** Huile sur bois  
**Mention:** Achat

**Statut:** Collection permanente



**No d'accèsion:** 1947.138  
**Catégorie:** Peinture  
**Artiste:** Duquet, Suzanne  
**Titre:** *La Femme en mauve*  
**Année de prod:** 1945  
**Dimension:** 91,4 x 70,8 cm  
**Tech. d'expression:** Huile sur toile  
**Mention:** Achat

**Statut:** Collection permanente



**No d'accèsion:** 1948.01  
**Catégorie:** Peinture  
**Artiste:** Hutchison, Frederick William  
**Titre:** *Le Vieux Moulin de la Baie-Saint-Paul*  
**Année de prod:** vers 1935  
**Dimension:** 81 x 95,5 cm  
**Tech. d'expression:** Huile sur toile  
**Mention:** Achat

**Statut:** Collection permanente



**No d'accèsion:** 1952.01  
**Catégorie:** Peinture  
**Artiste:** Richard, René  
**Titre:** *Le Cratère Chubb, Ungava*  
**Année de prod:** 1951  
**Dimension:** 53,2 x 66,4 cm  
**Tech. d'expression:** Huile sur panneau de fibre de bois  
**Mention:** Achat

**Statut:** Collection permanente



**No d'accèsion:** 1965.184  
**Catégorie:** Peinture  
**Artiste:** Contant, Gabriel  
**Titre:** *Replis obscurs*  
**Année de prod:** 1965  
**Dimension:** 91 x 106 cm  
**Tech. d'expression:** Huile sur toile  
**Mention:** Achat

**Statut:** Collection permanente

## Cabinet de la PM Pauline Marois



**No d'accèsion:** 1967.290 **Statut:** Collection permanente  
**Catégorie:** Peinture  
**Artiste:** Richard, René  
**Titre:** *Scène de forêt*  
**Année de prod:** 1966  
**Dimension:** 104,2 x 122 cm  
**Tech. d'expression:** Huile sur panneau de fibre de bois  
**Mention:** Don de l'artiste



**No d'accèsion:** 1968.112 **Statut:** Collection permanente  
**Catégorie:** Peinture  
**Artiste:** Riopelle, Jean-Paul  
**Titre:** *L'île aux trésors*  
**Année de prod:** 1955  
**Dimension:** 113,5 x 194,8 cm  
**Tech. d'expression:** Huile sur toile  
**Mention:** Achat



**No d'accèsion:** 1973.364 **Statut:** Collection permanente  
**Catégorie:** Peinture  
**Artiste:** Arsenault, Réal  
**Titre:** *Sans titre*  
**Année de prod:** 1965  
**Dimension:** 103,5 x 82,2 cm  
**Tech. d'expression:** Huile sur toile  
**Mention:** Achat



**No d'accèsion:** 1979.154 **Statut:** Collection permanente  
**Catégorie:** Peinture  
**Artiste:** Lemieux, Jean Paul  
**Titre:** *Paysage de Charlevoix*  
**Année de prod:** 1935  
**Dimension:** 61,4 x 79,4 cm  
**Tech. d'expression:** Huile sur toile  
**Mention:** Don de John Murdock



**No d'accèsion:** 1980.172 **Statut:** Collection permanente  
**Catégorie:** Peinture  
**Artiste:** Paquet, Guy  
**Titre:** *La Toussaint*  
**Année de prod:** 1978  
**Dimension:** 102 x 127,3 cm  
**Tech. d'expression:** Acrylique sur toile  
**Mention:** Don du ministère des Affaires culturelles du Québec



**No d'accèsion:** 1983.40 **Statut:** Collection permanente  
**Catégorie:** Peinture  
**Artiste:** Poirier, Jacques  
**Titre:** *L'Éclaircie, Saguenay*  
**Année de prod:** 1983  
**Dimension:** 76 x 91,4 cm  
**Tech. d'expression:** Huile sur toile  
**Mention:** Don du ministère de l'Éducation du Québec



**No d'accèsion:** 1988.125 **Statut:** Collection permanente  
**Catégorie:** Peinture  
**Artiste:** Lemieux, Jean Paul  
**Titre:** *Vent de mer*  
**Année de prod:** 1963  
**Dimension:** 71 x 109 cm  
**Tech. d'expression:** Huile sur toile  
**Mention:** Don anonyme

## Cabinet de la PM Pauline Marois



**No d'accèsion:** 1989.169 **Statut:** Collection permanente  
**Catégorie:** Peinture  
**Artiste:** Smith, Jori  
**Titre:** *Le Petit Girard, Saint-Urbain, P.Q.*  
**Année de prod:** 1936  
**Dimension:** 24,3 x 19,2 cm  
**Tech. d'expression:** Huile sur carton  
**Mention:** Legs Marcel Carbotte



**No d'accèsion:** 1993.70 **Statut:** Collection permanente  
**Catégorie:** Sculpture  
**Artiste:** Filion, Armand  
**Titre:** *Femme assise*  
**Année de prod:** 1953  
**Dimension:** 43 x 21 x 20 cm  
**Tech. d'expression:** Bronze  
**Mention:** Don de Thérèse Filion



**No d'accèsion:** 1993.137 **Statut:** Collection permanente  
**Catégorie:** Peinture  
**Artiste:** Lemieux, Jean Paul  
**Titre:** *Maisons à Magog*  
**Année de prod:** 1936  
**Dimension:** 56,4 x 76,5 cm  
**Tech. d'expression:** Huile sur contreplaqué  
**Mention:** Don de Bram Garber



**No d'accèsion:** 1993.298 **Statut:** Collection permanente  
**Catégorie:** Peinture  
**Artiste:** Muhlstock, Louis  
**Titre:** *Sous-bois*  
**Année de prod:** vers 1958  
**Dimension:** 76,3 x 66,3 cm  
**Tech. d'expression:** Huile sur toile  
**Mention:** Don de la Fondation Perras-Cholette



**No d'accèsion:** 1999.323 **Statut:** Collection permanente  
**Catégorie:** Peinture  
**Artiste:** Lemieux, Jean Paul  
**Titre:** *Le Rapide*  
**Année de prod:** 1968  
**Dimension:** 101 x 204 cm  
**Tech. d'expression:** Huile sur toile  
**Mention:** Don de la succession Gabrielle Bertrand



**No d'accèsion:** 2005.1400 **Statut:** Collection permanente  
**Catégorie:** Sculpture  
**Artiste:** Itukalla, Peter Boy  
**Titre:** *Ours*  
**Année de prod:** 1999  
**Dimension:** 28,1 x 28,6 x 15,4 cm  
**Tech. d'expression:** Stéatite  
**Mention:** Collection d'art inuit Brousseau, don de la Galerie Brousseau et Brousseau inc.



**No d'accèsion:** 2005.1826 **Statut:** Collection permanente  
**Catégorie:** Sculpture  
**Artiste:** Ohaituk, Jobie  
**Titre:** *Bernache préparant son nid*  
**Année de prod:** 2000  
**Dimension:** 12,7 x 27,5 x 10,8 cm  
**Tech. d'expression:** Stéatite  
**Mention:** Collection d'art inuit Brousseau, don de Raymond Brousseau



## Résidence de la PM Pauline Marois



**No d'accèsion:** 1934.315 **Statut:** Collection permanente  
**Catégorie:** Sculpture  
**Artiste:** Laliberté, Alfred  
**Titre:** *La Gigue, de la série Métiers, coutumes et légendes d'autrefois*  
**Année de prod:** entre 1927 et 1931  
**Dimension:** 47,4 x 27 x 22,3 cm  
**Tech. d'expression:** Bronze  
**Mention:** Achat en 1933



**No d'accèsion:** 1938.11 **Statut:** Collection permanente  
**Catégorie:** Peinture  
**Artiste:** Pellan, Alfred  
**Titre:** *Les Tulipes*  
**Année de prod:** 1934-1935  
**Dimension:** 55 x 46,2 cm  
**Tech. d'expression:** Huile sur toile  
**Mention:** Achat



**No d'accèsion:** 1945.36 **Statut:** Collection permanente  
**Catégorie:** Peinture  
**Artiste:** Lefort, Agnès  
**Titre:** *Mes fleurs*  
**Année de prod:** 1944  
**Dimension:** 69 x 58,7 cm  
**Tech. d'expression:** Huile sur toile  
**Mention:** Achat



**No d'accèsion:** 1946.150 **Statut:** Collection permanente  
**Catégorie:** Peinture  
**Artiste:** Cosgrove, Stanley  
**Titre:** *Claire Létourneau*  
**Année de prod:** 1939  
**Dimension:** 65,7 x 50,5 cm  
**Tech. d'expression:** Huile sur panneau de fibre de bois  
**Mention:** Achat



**No d'accèsion:** 1947.01 **Statut:** Collection permanente  
**Catégorie:** Peinture  
**Artiste:** Raymond, Maurice  
**Titre:** *Jeune Femme*  
**Année de prod:** 1941  
**Dimension:** 61 x 50,5 cm  
**Tech. d'expression:** Huile sur toile collée sur carton  
**Mention:** Achat



**No d'accèsion:** 1949.95 **Statut:** Collection permanente  
**Catégorie:** Peinture  
**Artiste:** Robinson, Albert Henry  
**Titre:** *Soir d'hiver à Baie-Saint-Paul*  
**Année de prod:** 1933  
**Dimension:** 92,3 x 107,3 cm  
**Tech. d'expression:** Huile sur toile  
**Mention:** Achat



**No d'accèsion:** 1952.21 **Statut:** Collection permanente  
**Catégorie:** Peinture  
**Artiste:** Beaulieu, Paul-Vanier  
**Titre:** *Nature morte à la bouteille et aux cerises*  
**Année de prod:** 1951  
**Dimension:** 73,2 x 92 cm  
**Tech. d'expression:** Huile sur toile  
**Mention:** Achat lors des Concours artistiques de la province de Québec (2e prix, peinture)



## Résidence de la PM Pauline Marois



**No d'accèsion:** 1958.438 **Statut:** Collection permanente  
**Catégorie:** Peinture  
**Artiste:** Swartzman, Roslyn  
**Titre:** *La Venue de l'été*  
**Année de prod:** 1958  
**Dimension:** 60,8 x 91,4 cm  
**Tech. d'expression:** Huile sur panneau de fibre de bois  
**Mention:** Achat lors des Concours artistiques de la province de Québec (2e prix ex-aequo, peinture)



**No d'accèsion:** 1962.165 **Statut:** Collection permanente  
**Catégorie:** Peinture  
**Artiste:** Ferron, Marcelle  
**Titre:** *Sans titre*  
**Année de prod:** 1963  
**Dimension:** 115,4 x 147,5 cm  
**Tech. d'expression:** Huile sur toile  
**Mention:** Achat



**No d'accèsion:** 1964.98 **Statut:** Collection permanente  
**Catégorie:** Sculpture  
**Artiste:** Coutu, Gilles  
**Titre:** *Forme abstraite*  
**Année de prod:** 1963 ou 1964  
**Dimension:** 41 x 23,7 x 21,5 cm  
**Tech. d'expression:** Bronze et marbre (base)  
**Mention:** Achat



**No d'accèsion:** 1970.271 **Statut:** Collection permanente  
**Catégorie:** Peinture  
**Artiste:** Gervais, Lise  
**Titre:** *Plus d'une prouesse au Québec*  
**Année de prod:** 1964  
**Dimension:** 152,6 x 122,6 cm  
**Tech. d'expression:** Huile sur toile  
**Mention:** Don du ministère de l'Éducation du Québec



**No d'accèsion:** 1973.360 **Statut:** Collection permanente  
**Catégorie:** Peinture  
**Artiste:** Suzor-Coté, Marc-Aurèle de Foy  
**Titre:** *Portrait de femme*  
**Année de prod:** 1920  
**Dimension:** 47 x 36,3 cm  
**Tech. d'expression:** Huile sur toile  
**Mention:** Achat



**No d'accèsion:** 1973.361 **Statut:** Collection permanente  
**Catégorie:** Peinture  
**Artiste:** Voyer, Monique  
**Titre:** *Le Funambule*  
**Année de prod:** 1967  
**Dimension:** 101,7 x 51,8 cm  
**Tech. d'expression:** Huile sur toile  
**Mention:** Achat



**No d'accèsion:** 1975.15 **Statut:** Collection permanente  
**Catégorie:** Peinture  
**Artiste:** Lussier, Pierre  
**Titre:** *L'Ange à la source*  
**Année de prod:** 1974  
**Dimension:** 70,2 x 98 cm  
**Tech. d'expression:** Huile sur toile  
**Mention:** Achat

## Résidence de la PM Pauline Marois

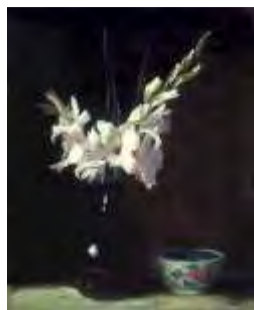

**No d'accèsion:** 1977.276  
**Catégorie:** Peinture  
**Artiste:** Coburn, Frederick Simpson  
**Titre:** *Vase de fleurs*  
**Année de prod:** 1916  
**Dimension:** 45,8 x 38,4 cm  
**Tech. d'expression:** Huile sur toile  
**Mention:** Achat

**Statut:** Collection permanente



**No d'accèsion:** 1978.346  
**Catégorie:** Peinture  
**Artiste:** Muhlstock, Louis  
**Titre:** *Intérieur, Tadoussac*  
**Année de prod:** 1940  
**Dimension:** 76,7 x 66,4 cm  
**Tech. d'expression:** Huile sur toile  
**Mention:** Achat

**Statut:** Collection permanente



**No d'accèsion:** 1978.429  
**Catégorie:** Peinture  
**Artiste:** Hurtubise, Jacques  
**Titre:** *Radioactivité n° 11*  
**Année de prod:** 1961  
**Dimension:** 111,7 x 122 cm  
**Tech. d'expression:** Émail sur carton  
**Mention:** Achat

**Statut:** Collection permanente



**No d'accèsion:** 1981.10  
**Catégorie:** Sculpture  
**Artiste:** Daoust, Sylvia  
**Titre:** *Autoportrait*  
**Année de prod:** 1930, fonte 1980  
**Dimension:** 31,2 x 19 x 22,7 cm  
**Tech. d'expression:** Bronze, 2/6  
**Mention:** Achat

**Statut:** Collection permanente



**No d'accèsion:** 1983.98  
**Catégorie:** Peinture  
**Artiste:** Rousseau, Albert  
**Titre:** *Noir et brun*  
**Année de prod:** 1982  
**Dimension:** 121,5 x 152,2 cm  
**Tech. d'expression:** Huile sur toile  
**Mention:** Don de l'artiste

**Statut:** Collection permanente



**No d'accèsion:** 1986.64  
**Catégorie:** Peinture  
**Artiste:** Vasarely, Victor  
**Titre:** *Tridim-B-Y*  
**Année de prod:** 1968-1969  
**Dimension:** 69 x 41,1 cm  
**Tech. d'expression:** Acrylique sur bois  
**Mention:** Don de David Campbell

**Statut:** Collection permanente



**No d'accèsion:** 1987.04  
**Catégorie:** Sculpture  
**Artiste:** Daudelin, Charles  
**Titre:** *Femme accroupie*  
**Année de prod:** 1947, fonte 1982  
**Dimension:** 54 x 61,6 x 41,2 cm  
**Tech. d'expression:** Bronze, 3/3  
**Mention:** Achat

**Statut:** Collection permanente

## Résidence de la PM Pauline Marois



**No d'accession:** 1989.168 **Statut:** Collection permanente  
**Catégorie:** Peinture  
**Artiste:** Simard, Marie-Anne  
**Titre:** *Nature morte au feuillage vert*  
**Année de prod:** vers 1945  
**Dimension:** 43,4 x 30 cm  
**Tech. d'expression:** Huile sur toile marouflée sur toile  
**Mention:** Legs Marcel Carbotte



**No d'accession:** 1997.135 **Statut:** Collection permanente  
**Catégorie:** Peinture  
**Artiste:** Lemieux, Jean Paul  
**Titre:** *Tourné vers le cosmos*  
**Année de prod:** entre 1980 et 1985  
**Dimension:** 135 x 70,5 cm  
**Tech. d'expression:** Huile sur toile  
**Mention:** Don de la collection Jean Paul Lemieux



**No d'accession:** 1999.351 **Statut:** Collection permanente  
**Catégorie:** Peinture  
**Artiste:** Brandtner, Fritz  
**Titre:** *Sans titre*  
**Année de prod:** 1938 ?  
**Dimension:** 90 x 33,5 cm  
**Tech. d'expression:** Huile et collage de linoléum peint sur panneau de fibre de bois  
**Mention:** Don de Paul Kastel



**No d'accession:** 2005.2750 **Statut:** Collection permanente  
**Catégorie:** Sculpture  
**Artiste:** Cournoyer, Georget  
**Titre:** *Satchel*  
**Année de prod:** 1972  
**Dimension:** 33 x 33 x 20 cm  
**Tech. d'expression:** Grès  
**Mention:** Achat pour la collection Prêt d'œuvres d'art en 1983, transfert à la collection permanente du Musée national des beaux-arts du Québec



**No d'accession:** 2005.2796 **Statut:** Collection permanente  
**Catégorie:** Sculpture  
**Artiste:** Payette, Jacques  
**Titre:** *Corset*  
**Année de prod:** 1996  
**Dimension:** 81 x 38 x 18,5 cm  
**Tech. d'expression:** Bronze, E.A. IV  
**Mention:** Don de l'artiste. Restauration effectuée par le Centre de conservation du Québec

## Cabinet du PM Philippe Couillard



**No d'accèsion:** 1934.17 **Statut:** Collection permanente  
**Catégorie:** Peinture  
**Artiste:** Duguay, Rodolphe; Suzor-Coté, Marc-Aurèle de Foy  
**Titre:** *La Rue Saint-Louis à Montréal*  
**Année de prod:** 1921  
**Dimension:** 64,2 x 76,8 cm  
**Tech. d'expression:** Huile sur toile  
**Mention:** Achat en 1927. Restauration effectuée par le Centre de conservation du Québec

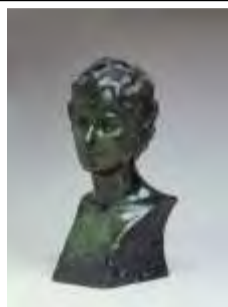

**No d'accèsion:** 1934.70 **Statut:** Collection permanente  
**Catégorie:** Sculpture  
**Artiste:** Suzor-Coté, Marc-Aurèle de Foy  
**Titre:** *Je me souviens*  
**Année de prod:** 1926  
**Dimension:** 45,1 x 21,4 x 23 cm  
**Tech. d'expression:** Bronze  
**Mention:** Achat



**No d'accèsion:** 1934.335 **Statut:** Collection permanente  
**Catégorie:** Sculpture  
**Artiste:** Laliberté, Alfred  
**Titre:** *Le député arrivant à Québec, de la série Métiers, coutumes et légendes d'autrefois*  
**Année de prod:** entre 1927 et 1931  
**Dimension:** 57 x 28 x 23,5 cm  
**Tech. d'expression:** Bronze  
**Mention:** Achat en 1933



**No d'accèsion:** 1934.355 **Statut:** Collection permanente  
**Catégorie:** Sculpture  
**Artiste:** Laliberté, Alfred  
**Titre:** *La Visite du docteur à 25 cents, de la série Métiers, coutumes et légendes d'autrefois*  
**Année de prod:** entre 1927 et 1931  
**Dimension:** 44,8 x 27,5 x 32,7 cm  
**Tech. d'expression:** Bronze  
**Mention:** Achat en 1933



**No d'accèsion:** 1934.503 **Statut:** Collection permanente  
**Catégorie:** Peinture  
**Artiste:** Pilot, Robert Wakeham  
**Titre:** *Labour d'automne, Sainte-Agnès, PT-Q.*  
**Année de prod:** 1936  
**Dimension:** 86 x 112,3 cm  
**Tech. d'expression:** Huile sur toile  
**Mention:** Achat en 1938. Restauration effectuée par le Centre de conservation du Québec



**No d'accèsion:** 1937.24 **Statut:** Collection permanente  
**Catégorie:** Peinture  
**Artiste:** Hébert, Adrien  
**Titre:** *Le Château Ramezay, Montréal*  
**Année de prod:** 1931  
**Dimension:** 69 x 59 cm  
**Tech. d'expression:** Huile sur toile  
**Mention:** Achat



**No d'accèsion:** 1937.29 **Statut:** Collection permanente  
**Catégorie:** Peinture  
**Artiste:** Pilot, Robert Wakeham  
**Titre:** *Automne doré, Sillery*  
**Année de prod:** avant 1937  
**Dimension:** 40,3 x 62 cm  
**Tech. d'expression:** Huile sur toile  
**Mention:** Achat



## Cabinet du PM Philippe Couillard



**No d'accèsion:** 1938.26 **Statut:** Collection permanente  
**Catégorie:** Peinture  
**Artiste:** Lemieux, Jean Paul  
**Titre:** *Paysage des Cantons-de-l'Est*  
**Année de prod:** 1936  
**Dimension:** 56 x 75,6 cm  
**Tech. d'expression:** Huile sur contreplaqué  
**Mention:** Achat



**No d'accèsion:** 1941.157 **Statut:** Collection permanente  
**Catégorie:** Peinture  
**Artiste:** Pfeiffer, Gordon  
**Titre:** *Les Grands Ormes*  
**Année de prod:** 1940  
**Dimension:** 71,8 x 79 cm  
**Tech. d'expression:** Huile sur toile  
**Mention:** Achat



**No d'accèsion:** 1942.01 **Statut:** Collection permanente  
**Catégorie:** Peinture  
**Artiste:** Pellan, Alfred  
**Titre:** *Village de la Petite-Rivière-Saint-François*  
**Année de prod:** 1941  
**Dimension:** 59 x 43,3 cm  
**Tech. d'expression:** Huile sur toile  
**Mention:** Achat



**No d'accèsion:** 1942.84 **Statut:** Collection permanente  
**Catégorie:** Peinture  
**Artiste:** Hébert, Adrien  
**Titre:** *Parc Montmorency, Québec*  
**Année de prod:** 1939 ?  
**Dimension:** 84 x 69,4 cm  
**Tech. d'expression:** Huile sur toile  
**Mention:** Achat



**No d'accèsion:** 1945.26 **Statut:** Collection permanente  
**Catégorie:** Peinture  
**Artiste:** Muhlstock, Louis  
**Titre:** *Sentier dans un sous-bois sur le mont Royal*  
**Année de prod:** 1944  
**Dimension:** 66 x 76,5 cm  
**Tech. d'expression:** Huile sur toile  
**Mention:** Achat



**No d'accèsion:** 1947.05 **Statut:** Collection permanente  
**Catégorie:** Peinture  
**Artiste:** Garside, Thomas  
**Titre:** *Old House, St. Laurent*  
**Année de prod:** avant 1947  
**Dimension:** 71 x 97 cm  
**Tech. d'expression:** Huile sur toile  
**Mention:** Achat



**No d'accèsion:** 1947.137 **Statut:** Collection permanente  
**Catégorie:** Peinture  
**Artiste:** Dénéchaud, Simone  
**Titre:** *Pivoines*  
**Année de prod:** 1945  
**Dimension:** 61,7 x 76,8 cm  
**Tech. d'expression:** Huile sur bois  
**Mention:** Achat

## Cabinet du PM Philippe Couillard



**No d'accession:** 1947.138 **Statut:** Collection permanente  
**Catégorie:** Peinture  
**Artiste:** Duquet, Suzanne  
**Titre:** *La Femme en mauve*  
**Année de prod:** 1945  
**Dimension:** 91,4 x 70,8 cm  
**Tech. d'expression:** Huile sur toile  
**Mention:** Achat



**No d'accession:** 1948.01 **Statut:** Collection permanente  
**Catégorie:** Peinture  
**Artiste:** Hutchison, Frederick William  
**Titre:** *Le Vieux Moulin de la Baie-Saint-Paul*  
**Année de prod:** vers 1935  
**Dimension:** 81 x 95,5 cm  
**Tech. d'expression:** Huile sur toile  
**Mention:** Achat



**No d'accession:** 1948.115 **Statut:** Collection permanente  
**Catégorie:** Peinture  
**Artiste:** Verner, Frederick Arthur  
**Titre:** *Fosse à saumons sur la rivière Godbout*  
**Année de prod:** 1877  
**Dimension:** 68 x 122 cm  
**Tech. d'expression:** Huile sur toile  
**Mention:** Achat. Restauration effectuée par le Centre de conservation du Québec



**No d'accession:** 1950.124 **Statut:** Collection permanente  
**Catégorie:** Céramique  
**Artiste:** Archambault, Louis  
**Titre:** *Cochonnet*  
**Année de prod:** 1950  
**Dimension:** 13,5 x 73,7 x 25,5 cm  
**Tech. d'expression:** Faïence  
**Mention:** Achat lors des Concours artistiques de la province de Québec (1er prix, arts décoratifs)



**No d'accession:** 1951.127 **Statut:** Collection permanente  
**Catégorie:** Peinture  
**Artiste:** Clapp, William Henry  
**Titre:** *La Moisson*  
**Année de prod:** entre 1908 et 1915  
**Dimension:** 74,1 x 94,5 cm  
**Tech. d'expression:** Huile sur toile  
**Mention:** Achat



**No d'accession:** 1952.01 **Statut:** Collection permanente  
**Catégorie:** Peinture  
**Artiste:** Richard, René  
**Titre:** *Le Cratère Chubb, Ungava*  
**Année de prod:** 1951  
**Dimension:** 53,2 x 66,4 cm  
**Tech. d'expression:** Huile sur panneau de fibre de bois  
**Mention:** Achat



**No d'accession:** 1953.07 **Statut:** Collection permanente  
**Catégorie:** Peinture  
**Artiste:** Perrault, Gérard  
**Titre:** *Sur la plage de Coin-du-Banc*  
**Année de prod:** 1951 ?  
**Dimension:** 63,5 x 76 cm  
**Tech. d'expression:** Huile sur toile  
**Mention:** Achat

## Cabinet du PM Philippe Couillard



**No d'accession:** 1964.13 **Statut:** Collection permanente  
**Catégorie:** Peinture  
**Artiste:** Lemieux, Jean Paul  
**Titre:** *Paysage*  
**Année de prod:** 1935  
**Dimension:** 48,5 x 56 cm  
**Tech. d'expression:** Huile sur toile  
**Mention:** Achat



**No d'accession:** 1965.134 **Statut:** Collection permanente  
**Catégorie:** Peinture  
**Artiste:** Hurtubise, Jacques  
**Titre:** *Isabelle*  
**Année de prod:** 1965  
**Dimension:** 121,8 x 152,3 cm  
**Tech. d'expression:** Acrylique sur toile  
**Mention:** Achat lors des Concours artistiques du Québec (1er prix, peinture)



**No d'accession:** 1966.106 **Statut:** Collection permanente  
**Catégorie:** Peinture  
**Artiste:** Bruneau, Kittie  
**Titre:** *Soleil noir*  
**Année de prod:** 1965  
**Dimension:** 99,4 x 117,3 cm  
**Tech. d'expression:** Huile sur toile  
**Mention:** Achat lors des Concours artistiques du Québec



**No d'accession:** 1967.290 **Statut:** Collection permanente  
**Catégorie:** Peinture  
**Artiste:** Richard, René  
**Titre:** *Scène de forêt*  
**Année de prod:** 1966  
**Dimension:** 104,2 x 122 cm  
**Tech. d'expression:** Huile sur panneau de fibre de bois  
**Mention:** Don de l'artiste



**No d'accession:** 1970.18 **Statut:** Collection permanente  
**Catégorie:** Peinture  
**Artiste:** Lasnier, Raymond  
**Titre:** *Casse-noisette*  
**Année de prod:** 1966  
**Dimension:** 56,8 x 55,6 cm  
**Tech. d'expression:** Acrylique sur toile collée sur carton  
**Mention:** Don de Corinne D. Lasnier



**No d'accession:** 1970.273 **Statut:** Collection permanente  
**Catégorie:** Peinture  
**Artiste:** Bruneau, Kittie  
**Titre:** *N° 13*  
**Année de prod:** 1961  
**Dimension:** 127,7 x 181,2 cm  
**Tech. d'expression:** Huile sur toile  
**Mention:** Don du ministère de l'Éducation du Québec



**No d'accession:** 1970.530 **Statut:** Collection permanente  
**Catégorie:** Peinture  
**Artiste:** Lyman, John  
**Titre:** *Régate*  
**Année de prod:** 1950 ?  
**Dimension:** 39,2 x 46,5 cm  
**Tech. d'expression:** Huile sur panneau de fibre de bois  
**Mention:** Don de la succession de madame John Lyman

## Cabinet du PM Philippe Couillard



**No d'accèsion:** 1972.83 **Statut:** Collection permanente  
**Catégorie:** Peinture  
**Artiste:** Franchère, Joseph-Charles  
**Titre:** *Scène d'hiver*  
**Année de prod:** entre 1908 et 1916  
**Dimension:** 48,4 x 61 cm  
**Tech. d'expression:** Huile sur toile  
**Mention:** Achat



**No d'accèsion:** 1973.401 **Statut:** Collection permanente  
**Catégorie:** Peinture  
**Artiste:** Jaque, Louis  
**Titre:** *Sans titre*  
**Année de prod:** 1973  
**Dimension:** 130 x 162,2 cm  
**Tech. d'expression:** Huile sur toile  
**Mention:** Achat



**No d'accèsion:** 1977.427 **Statut:** Collection permanente  
**Catégorie:** Peinture  
**Artiste:** Le Bel, Maurice  
**Titre:** *Île du Bic*  
**Année de prod:** 1947  
**Dimension:** 56 x 65,8 cm  
**Tech. d'expression:** Huile sur toile et carton  
**Mention:** Achat



**No d'accèsion:** 1977.432 **Statut:** Collection permanente  
**Catégorie:** Peinture  
**Artiste:** Saint-Charles, Joseph  
**Titre:** *Fort Chambly n° 2*  
**Année de prod:** 1925  
**Dimension:** 22,8 x 31 cm  
**Tech. d'expression:** Huile sur carton  
**Mention:** Achat



**No d'accèsion:** 1979.154 **Statut:** Collection permanente  
**Catégorie:** Peinture  
**Artiste:** Lemieux, Jean Paul  
**Titre:** *Paysage de Charlevoix*  
**Année de prod:** 1935  
**Dimension:** 61,4 x 79,4 cm  
**Tech. d'expression:** Huile sur toile  
**Mention:** Don de John Murdock



**No d'accèsion:** 1980.27 **Statut:** Collection permanente  
**Catégorie:** Peinture  
**Artiste:** Lambert, Jacques  
**Titre:** *Talaskeian (En mon pays)*  
**Année de prod:** 1977  
**Dimension:** 61 x 55,7 cm  
**Tech. d'expression:** Huile sur panneau de fibre de bois  
**Mention:** Don du ministère des Affaires culturelles du Québec



**No d'accèsion:** 1980.172 **Statut:** Collection permanente  
**Catégorie:** Peinture  
**Artiste:** Paquet, Guy  
**Titre:** *La Toussaint*  
**Année de prod:** 1978  
**Dimension:** 102 x 127,3 cm  
**Tech. d'expression:** Acrylique sur toile  
**Mention:** Don du ministère des Affaires culturelles du Québec



## Cabinet du PM Philippe Couillard



**No d'accèsion:** 1983.40 **Statut:** Collection permanente  
**Catégorie:** Peinture  
**Artiste:** Poirier, Jacques  
**Titre:** *L'Éclaircie, Saguenay*  
**Année de prod:** 1983  
**Dimension:** 76 x 91,4 cm  
**Tech. d'expression:** Huile sur toile  
**Mention:** Don du ministère de l'Éducation du Québec



**No d'accèsion:** 1989.149 **Statut:** Collection permanente  
**Catégorie:** Peinture  
**Artiste:** Dumas, Antoine  
**Titre:** *Jane et Harry*  
**Année de prod:** 1973  
**Dimension:** 61 x 76,2 cm  
**Tech. d'expression:** Acrylique sur toile  
**Mention:** Legs Marcel Carbotte



**No d'accèsion:** 1989.169 **Statut:** Collection permanente  
**Catégorie:** Peinture  
**Artiste:** Smith, Jori  
**Titre:** *Le Petit Girard, Saint-Urbain, P.Q.*  
**Année de prod:** 1936  
**Dimension:** 24,3 x 19,2 cm  
**Tech. d'expression:** Huile sur carton  
**Mention:** Legs Marcel Carbotte

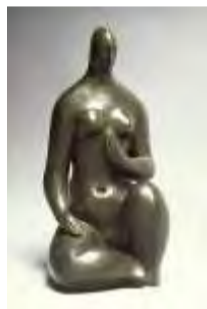

**No d'accèsion:** 1993.70 **Statut:** Collection permanente  
**Catégorie:** Sculpture  
**Artiste:** Filion, Armand  
**Titre:** *Femme assise*  
**Année de prod:** 1953  
**Dimension:** 43 x 21 x 20 cm  
**Tech. d'expression:** Bronze  
**Mention:** Don de Thérèse Filion



**No d'accèsion:** 1993.137 **Statut:** Collection permanente  
**Catégorie:** Peinture  
**Artiste:** Lemieux, Jean Paul  
**Titre:** *Maisons à Magog*  
**Année de prod:** 1936  
**Dimension:** 56,4 x 76,5 cm  
**Tech. d'expression:** Huile sur contreplaqué  
**Mention:** Don de Bram Garber



**No d'accèsion:** 1993.298 **Statut:** Collection permanente  
**Catégorie:** Peinture  
**Artiste:** Muhlstock, Louis  
**Titre:** *Sous-bois*  
**Année de prod:** vers 1958  
**Dimension:** 76,3 x 66,3 cm  
**Tech. d'expression:** Huile sur toile  
**Mention:** Don de la Fondation Perras-Cholette



**No d'accèsion:** 2004.461 **Statut:** Collection permanente  
**Catégorie:** Céramique  
**Artiste:** Bourbonnais, Monique  
**Titre:** *Vase*  
**Année de prod:** vers 1970  
**Dimension:** 16,5 cm (hauteur) x 31 cm (diamètre)  
**Tech. d'expression:** Grès et glaçure aux cendres  
**Mention:** Don de Léopold L. Foulem

## Cabinet du PM Philippe Couillard



**No d'accèsion:** 2005.1400 **Statut:** Collection permanente  
**Catégorie:** Sculpture  
**Artiste:** Itukalla, Peter Boy  
**Titre:** *Ours*  
**Année de prod:** 1999  
**Dimension:** 28,1 x 28,6 x 15,4 cm  
**Tech. d'expression:** Stéatite  
**Mention:** Collection d'art inuit Brousseau, don de la Galerie Brousseau et Brousseau inc.



**No d'accèsion:** 2005.1826 **Statut:** Collection permanente  
**Catégorie:** Sculpture  
**Artiste:** Ohaituk, Jobie  
**Titre:** *Bernache préparant son nid*  
**Année de prod:** 2000  
**Dimension:** 12,7 x 27,5 x 10,8 cm  
**Tech. d'expression:** Stéatite  
**Mention:** Collection d'art inuit Brousseau, don de Raymond Brousseau



**No d'accèsion:** 2009.41 **Statut:** Collection permanente  
**Catégorie:** Peinture  
**Artiste:** Leduc, Fernand  
**Titre:** *SG3.072*  
**Année de prod:** 1972  
**Dimension:** 60,5 x 60,5 cm  
**Tech. d'expression:** Acrylique sur toile  
**Mention:** Don de Simon Blais



**No d'accèsion:** 2009.42 **Statut:** Collection permanente  
**Catégorie:** Peinture  
**Artiste:** Leduc, Fernand  
**Titre:** *SG4.072*  
**Année de prod:** 1972  
**Dimension:** 60,5 x 60,5 cm  
**Tech. d'expression:** Acrylique sur toile  
**Mention:** Don de Simon Blais



**No d'accèsion:** 2009.43 **Statut:** Collection permanente  
**Catégorie:** Peinture  
**Artiste:** Leduc, Fernand  
**Titre:** *SG5.072*  
**Année de prod:** 1972  
**Dimension:** 60,5 x 60,5 cm  
**Tech. d'expression:** Acrylique sur toile  
**Mention:** Don de Simon Blais



**No d'accèsion:** 2009.44 **Statut:** Collection permanente  
**Catégorie:** Peinture  
**Artiste:** Leduc, Fernand  
**Titre:** *SG6.072*  
**Année de prod:** 1972  
**Dimension:** 60,5 x 60,5 cm  
**Tech. d'expression:** Acrylique sur toile  
**Mention:** Don de Simon Blais



**No d'accèsion:** 2010.82 **Statut:** Collection permanente  
**Catégorie:** Céramique  
**Artiste:** Bourbonnais, Monique  
**Titre:** *Vase « Nid d'hirondelle »*  
**Année de prod:** vers 1979  
**Dimension:** 20,5 cm (hauteur) x 28 cm (diamètre)  
**Tech. d'expression:** Raku  
**Mention:** Don de Denis Allison

## Résidence du PM Philippe Couillard



**No d'accèsion:** 1934.315 **Statut:** Collection permanente  
**Catégorie:** Sculpture  
**Artiste:** Laliberté, Alfred  
**Titre:** *La Gigue, de la série Métiers, coutumes et légendes d'autrefois*  
**Année de prod:** entre 1927 et 1931  
**Dimension:** 47,4 x 27 x 22,3 cm  
**Tech. d'expression:** Bronze  
**Mention:** Achat en 1933



**No d'accèsion:** 1938.11 **Statut:** Collection permanente  
**Catégorie:** Peinture  
**Artiste:** Pellan, Alfred  
**Titre:** *Les Tulipes*  
**Année de prod:** 1934-1935  
**Dimension:** 55 x 46,2 cm  
**Tech. d'expression:** Huile sur toile  
**Mention:** Achat



**No d'accèsion:** 1945.24 **Statut:** Collection permanente  
**Catégorie:** Peinture  
**Artiste:** Coburn, Frederick Simpson  
**Titre:** *La Bayadère au repos*  
**Année de prod:** 1938  
**Dimension:** 48,8 x 79,2 cm  
**Tech. d'expression:** Huile sur toile  
**Mention:** Achat



**No d'accèsion:** 1945.36 **Statut:** Collection permanente  
**Catégorie:** Peinture  
**Artiste:** Lefort, Agnès  
**Titre:** *Mes fleurs*  
**Année de prod:** 1944  
**Dimension:** 69 x 58,7 cm  
**Tech. d'expression:** Huile sur toile  
**Mention:** Achat



**No d'accèsion:** 1946.150 **Statut:** Collection permanente  
**Catégorie:** Peinture  
**Artiste:** Cosgrove, Stanley  
**Titre:** *Claire Létourneau*  
**Année de prod:** 1939  
**Dimension:** 65,7 x 50,5 cm  
**Tech. d'expression:** Huile sur panneau de fibre de bois  
**Mention:** Achat



**No d'accèsion:** 1949.95 **Statut:** Collection permanente  
**Catégorie:** Peinture  
**Artiste:** Robinson, Albert Henry  
**Titre:** *Soir d'hiver à Baie-Saint-Paul*  
**Année de prod:** 1933  
**Dimension:** 92,3 x 107,3 cm  
**Tech. d'expression:** Huile sur toile  
**Mention:** Achat



**No d'accèsion:** 1950.94 **Statut:** Collection permanente  
**Catégorie:** Peinture  
**Artiste:** Masson, Henri  
**Titre:** *Les Trois Moines*  
**Année de prod:** 1950  
**Dimension:** 38 x 45,6 cm  
**Tech. d'expression:** Huile sur toile  
**Mention:** Achat

## Résidence du PM Philippe Couillard



**No d'accèsion:** 1953.03  
**Catégorie:** Peinture  
**Artiste:** Jacurto, Francesco  
**Titre:** *Le Vieux Vagabond*  
**Année de prod:** 1945  
**Dimension:** 61,6 x 50,8 cm  
**Tech. d'expression:** Huile sur toile  
**Mention:** Achat

**Statut:** Collection permanente



**No d'accèsion:** 1958.438  
**Catégorie:** Peinture  
**Artiste:** Swartzman, Roslyn  
**Titre:** *La Venue de l'été*  
**Année de prod:** 1958  
**Dimension:** 60,8 x 91,4 cm  
**Tech. d'expression:** Huile sur panneau de fibre de bois  
**Mention:** Achat lors des Concours artistiques de la province de Québec (2e prix ex-aequo, peinture)

**Statut:** Collection permanente



**No d'accèsion:** 1963.157  
**Catégorie:** Peinture  
**Artiste:** Marchand, André  
**Titre:** *Nature morte*  
**Année de prod:** entre 1960 et 1963  
**Dimension:** 71 x 94 cm  
**Tech. d'expression:** Huile sur toile  
**Mention:** Achat

**Statut:** Collection permanente



**No d'accèsion:** 1969.353  
**Catégorie:** Peinture  
**Artiste:** Morisset, Denys  
**Titre:** *Jeune Ecclésiastique*  
**Année de prod:** 1968  
**Dimension:** 122 x 39,6 cm  
**Tech. d'expression:** Huile sur panneau de fibre de bois  
**Mention:** Achat

**Statut:** Collection permanente



**No d'accèsion:** 1970.271  
**Catégorie:** Peinture  
**Artiste:** Gervais, Lise  
**Titre:** *Plus d'une prouesse au Québec*  
**Année de prod:** 1964  
**Dimension:** 152,6 x 122,6 cm  
**Tech. d'expression:** Huile sur toile  
**Mention:** Don du ministère de l'Éducation du Québec

**Statut:** Collection permanente



**No d'accèsion:** 1972.143  
**Catégorie:** Peinture  
**Artiste:** Suzor-Coté, Marc-Aurèle de Foy  
**Titre:** *Nu vu de dos*  
**Année de prod:** 1921  
**Dimension:** 113 x 125,4 cm  
**Tech. d'expression:** Huile sur toile  
**Mention:** Don de Maurice Sauvé

**Statut:** Collection permanente



**No d'accèsion:** 1973.360  
**Catégorie:** Peinture  
**Artiste:** Suzor-Coté, Marc-Aurèle de Foy  
**Titre:** *Portrait de femme*  
**Année de prod:** 1920  
**Dimension:** 47 x 36,3 cm  
**Tech. d'expression:** Huile sur toile  
**Mention:** Achat

**Statut:** Collection permanente



## Résidence du PM Philippe Couillard



**No d'accèsion:** 1973.364 **Statut:** Collection permanente  
**Catégorie:** Peinture  
**Artiste:** Arsenault, Réal  
**Titre:** *Sans titre*  
**Année de prod:** 1965  
**Dimension:** 103,5 x 82,2 cm  
**Tech. d'expression:** Huile sur toile  
**Mention:** Achat

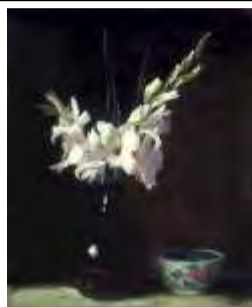

**No d'accèsion:** 1977.276 **Statut:** Collection permanente  
**Catégorie:** Peinture  
**Artiste:** Coburn, Frederick Simpson  
**Titre:** *Vase de fleurs*  
**Année de prod:** 1916  
**Dimension:** 45,8 x 38,4 cm  
**Tech. d'expression:** Huile sur toile  
**Mention:** Achat



**No d'accèsion:** 1977.373 **Statut:** Collection permanente  
**Catégorie:** Peinture  
**Artiste:** Toupin, Fernand  
**Titre:** *Saguenay*  
**Année de prod:** 1976  
**Dimension:** 130,3 x 162,2 cm  
**Tech. d'expression:** Huile sur toile  
**Mention:** Achat



**No d'accèsion:** 1978.346 **Statut:** Collection permanente  
**Catégorie:** Peinture  
**Artiste:** Muhlstock, Louis  
**Titre:** *Intérieur, Tadoussac*  
**Année de prod:** 1940  
**Dimension:** 76,7 x 66,4 cm  
**Tech. d'expression:** Huile sur toile  
**Mention:** Achat



**No d'accèsion:** 1981.10 **Statut:** Collection permanente  
**Catégorie:** Sculpture  
**Artiste:** Daoust, Sylvia  
**Titre:** *Autoportrait*  
**Année de prod:** 1930, fonte 1980  
**Dimension:** 31,2 x 19 x 22,7 cm  
**Tech. d'expression:** Bronze, 2/6  
**Mention:** Achat



**No d'accèsion:** 1983.98 **Statut:** Collection permanente  
**Catégorie:** Peinture  
**Artiste:** Rousseau, Albert  
**Titre:** *Noir et brun*  
**Année de prod:** 1982  
**Dimension:** 121,5 x 152,2 cm  
**Tech. d'expression:** Huile sur toile  
**Mention:** Don de l'artiste



**No d'accèsion:** 1987.04 **Statut:** Collection permanente  
**Catégorie:** Sculpture  
**Artiste:** Daudelin, Charles  
**Titre:** *Femme accroupie*  
**Année de prod:** 1947, fonte 1982  
**Dimension:** 54 x 61,6 x 41,2 cm  
**Tech. d'expression:** Bronze, 3/3  
**Mention:** Achat

## Résidence du PM Philippe Couillard



**No d'accession:** 1989.168 **Statut:** Collection permanente  
**Catégorie:** Peinture  
**Artiste:** Simard, Marie-Anne  
**Titre:** *Nature morte au feuillage vert*  
**Année de prod:** vers 1945  
**Dimension:** 43,4 x 30 cm  
**Tech. d'expression:** Huile sur toile marouflée sur toile  
**Mention:** Legs Marcel Carbotte



**No d'accession:** 1992.120 **Statut:** Collection permanente  
**Catégorie:** Peinture  
**Artiste:** Ferron, Marcelle  
**Titre:** *L'Éros et la joie*  
**Année de prod:** 1953  
**Dimension:** 38,3 x 46 cm  
**Tech. d'expression:** Huile sur toile  
**Mention:** Don de Pierre et Angéline Desmeules



**No d'accession:** 2005.812 **Statut:** Collection permanente  
**Catégorie:** Sculpture  
**Artiste:** Echalook, Lucassie  
**Titre:** *Ours et ourson pêchant*  
**Année de prod:** 1997  
**Dimension:** 19,7 x 21,1 x 13,4 cm  
**Tech. d'expression:** Stéatite  
**Mention:** Collection d'art inuit Brousseau, achat grâce à une contribution spéciale d'Hydro-Québec [Logo]



**No d'accession:** 2005.2750 **Statut:** Collection permanente  
**Catégorie:** Sculpture  
**Artiste:** Cournoyer, Georget  
**Titre:** *Satchel*  
**Année de prod:** 1972  
**Dimension:** 33 x 33 x 20 cm  
**Tech. d'expression:** Grès  
**Mention:** Achat pour la collection Prêt d'œuvres d'art en 1983, transfert à la collection permanente du Musée national des beaux-arts du Québec



**No d'accession:** 2005.2796 **Statut:** Collection permanente  
**Catégorie:** Sculpture  
**Artiste:** Payette, Jacques  
**Titre:** *Corset*  
**Année de prod:** 1996  
**Dimension:** 81 x 38 x 18,5 cm  
**Tech. d'expression:** Bronze, E.A. IV  
**Mention:** Don de l'artiste. Restauration effectuée par le Centre de conservation du Québec



**No d'accession:** 2011.91 **Statut:** Collection permanente  
**Catégorie:** Verre  
**Artiste:** Robertson, Donald  
**Titre:** *Casque sombre avec chevaux*  
**Année de prod:** 2011  
**Dimension:** 35,7 x 18,3 x 32,5 cm  
**Tech. d'expression:** Cristal moulé, taillé et poli, 2/2  
**Mention:** Achat grâce à un don de Jean et Denise L. Bissonnette