Musée national des beaux-arts du Québec

Québec

# Organigramme

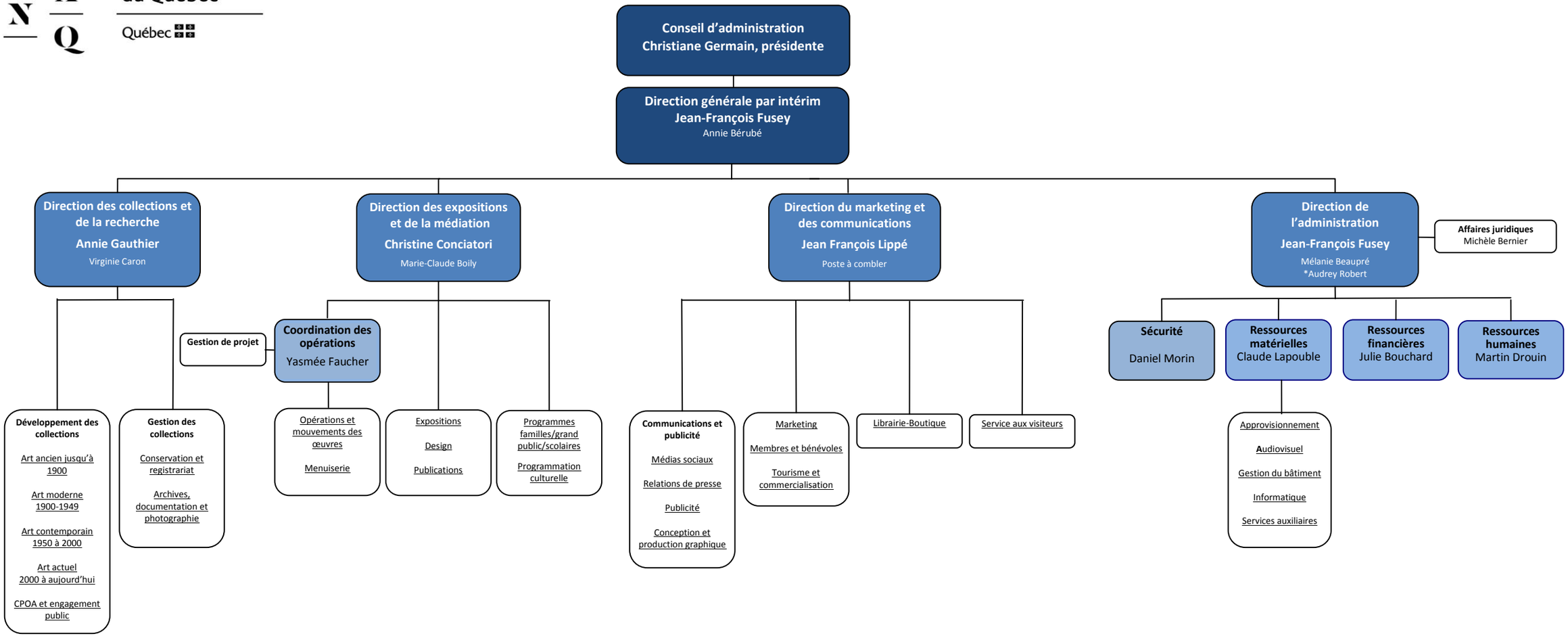


** Employé(e) occasionnel(le)*

*Dernière mise à jour : 2018-05-28*